Pandolfini

CASA D'ASTE DAL 1924

MATERIA

VINI PREGIATI E DA COLLEZIONE

FIRENZE

10 – 11 APRILE 2025

SOCIÉTÉ CIVILE DU DOMAINE DE LA ROMANÉE CONTI
VOSNE-ROMANÉE
CÔTE D'OR
6043
MONTRACHET
2014
MONTRACHET
APPELLATION MONTRACHET CONTROLÉE
3160 Bouteilles Récoltées
LES ASSOCIÉS-GÉRANTS
Mise en bouteille au domain
RECOLTANT

Pandolfini | CASA D'ASTE DAL 1924

MATERIA

VINI PREGIATI E DA COLLEZIONE

FIRENZE

10 – 11 APRILE 2025

Pandolfini CASA D'ASTE DAL 1924

DIREZIONE
Pietro De Bernardi

RESPONSABILE OPERATIVO
Elena Capannoli
elena.capannoli@pandolfini.it

RESPONSABILE AMMINISTRATIVO
Massimo Cavicchi
massimo.cavicchi@pandolfini.it

ORGANIZZAZIONE E COORDINAMENTO
Nicola Belli
nicola.belli@pandolfini.it

COORDINAMENTO DIPARTIMENTI
Lucia Montigiani
lucia.montigiani@pandolfini.it

UFFICIO STAMPA
Studio Tiss
Tel. +39 02 314107
pressoffice@studiotiss.com

CONTABILITÀ CLIENTI VENDITORI E COMPRATORI
Alessio Nenci
alessio.nenci@pandolfini.it

Niccolò Benatti
contabilitaclienti@pandolfini.it

SEGRETERIA AMMINISTRATIVA
Andrea Terreni
amministrazione@pandolfini.it

PRIVATE SALES
Tel. +39 055.234.0888
Fax +39 055.244.343
info@pandolfini.it

RITIRI E CONSEGNE
Responsabile Magazzino
Marco Fabbri
marco.fabbri@pandolfini.it

SEDE FIRENZE
Marco Gori
Raffaele Ciccone
Alessandro Cesarali
magazzino.firenze@pandolfini.it

SEDE MILANO
Luigi Massa
magazzino.milano@pandolfini.it

SERVIZIO CLIENTI
SEDE FIRENZE
Silvia Franchini
info@pandolfini.it

SEDE MILANO
Elena Servi
milano@pandolfini.it

SEDI

FIRENZE

Palazzo Ramirez Montalvo
Borgo degli Albizi, 26
50122 Firenze
Tel. +39 055 2340888 (r.a.)
Fax +39 055 244343
info@pandolfini.it

POGGIO BRACCIOLINI
Via Poggio Bracciolini, 26
50126 Firenze
Tel. +39 055 685698
Fax +39 055 6582714
www.poggiobracciolini.it
info@poggiobracciolini.it

MILANO

Via Manzoni, 45
20121 Milano
Tel. +39 02 65560807
Fax +39 02 62086699
milano@pandolfini.it

Cristiano Collari
cristiano.collari@pandolfini.it

ROMA

Via Margutta, 54
00187 Roma
Tel. +39 06 3201799

Benedetta Borghese Briganti
roma@pandolfini.it

MATERIA

VINI PREGIATI E DA COLLEZIONE

ESPERTI PER QUESTA VENDITA

CAPO DIPARTIMENTO
Francesco Tanzi
francesco.tanzi@pandolfini.it

ASSISTENTE
Federico Dettori
vini@pandolfini.it

ASTA

Palazzo Ramirez-Montalvo
Borgo degli Albizi, 26 - Firenze

10 APRILE
2025

Ore 14.30

TOSCANA
Lotti: 1 - 162

PIEMONTE E RESTO D'ITALIA
Lotti: 163 - 256

11 APRILE
2025

Ore 10.30

BORDEAUX
Lotti: 257 - 293

CHAMPAGNE
Lotti: 294 - 431

Ore 15.00

BORGOGNA
Lotti: 432 - 547

DOMAINE DE LA ROMANÉE CONTI
Lotti: 548 - 591

LOIRA, RODANO E RESTO DEL MONDO
Lotti: 592 - 600

L'appuntamento è fissato per i giorni 10 e 11 Aprile a Firenze, nella nostra sede centrale di Palazzo Ramirez-Montalvo. Speriamo di vedervi personalmente nelle nostre sale, pronte per accogliervi, ma, in caso non possiate, vi ricordiamo la possibilità di partecipare anche con offerte scritte, per via telefonica con i nostri operatori, oppure online, grazie alla nostra piattaforma Pandolfini Live.

Lo Staff del dipartimento è a vostra completa disposizione per mostrarvi, nei giorni precedenti l'asta e previo appuntamento, le bottiglie di vostro interesse nella nostra sede di Firenze, Palazzo Ramirez Montalvo, dove si trova la nostra cantina.
Potete trovare tutte le informazioni sul nostro sito web.

ASTA LIVE SU **PANDOLFINI.COM**

Pandolfini | CASA D'ASTE DAL 1924 | LIVE

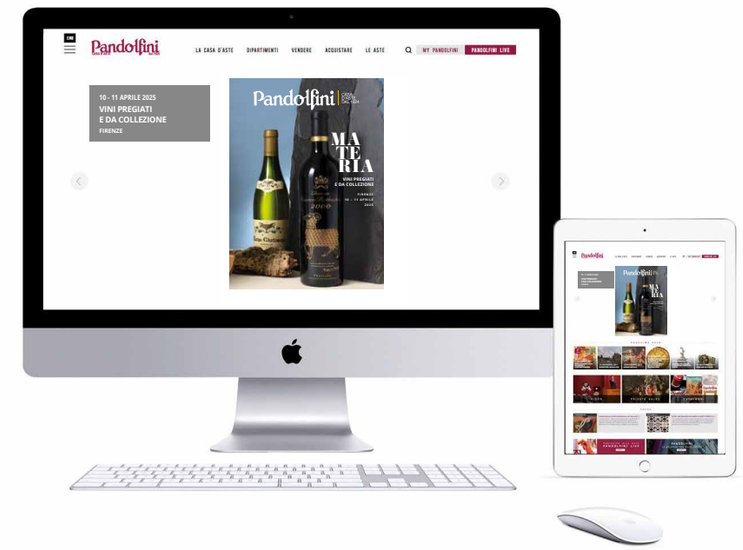

Volete guardare e partecipare alle nostre aste da qualsiasi parte del mondo vi troviate?

È semplice e veloce con l'applicazione Pandolfini Live.
Disponibile per dispositivi iOS e Android.

Se siete alla ricerca di arte, disegni, vini, orologi o gioielli, le nostre aste sono un riferimento per i collezionisti esperti e per i neofiti. Partecipare ad un'asta e fare offerte è ora più facile che mai grazie alla applicazione PANDOLFINI LIVE disponibili per dispositivi iOS e Android.
Potrete seguire in streaming live le aste e avere la sensazione di essere in sala, ma con la possibilità di fare offerte da qualsiasi parte del mondo.

ANDROID APP ON Google play
Available on the App Store

MATERIA.
VINI PREGIATI E DA COLLEZIONE

Firenze, 10 - 11 aprile 2025

Materia è ciò che esiste prima di ogni trasformazione, la sostanza grezza da cui tutto prende vita. Dalla pietra delle terre d'origine al legno che lo accoglie, dalla fermentazione che ne muta la struttura fino all'affinamento che ne determina l'identità, il vino è espressione perfetta della materia che si fa forma: ciò viene celebrato all'interno del catalogo: alcune delle più grandi espressioni del terroir italiano e francese, selezionando etichette che rappresentano il vertice della vinificazione mondiale. Dalle colline toscane e piemontesi alle leggendarie vigne della Borgogna e di Bordeaux, l'asta che si terrà il 10 e 11 aprile è un tributo alla dedizione di generazioni di vignaioli.

Il pomeriggio del primo giorno si apre con la sessione dedicata all'Italia. Questa si presenta con un parterre di nomi che incarnano il prestigio e l'eleganza della nostra tradizione vinicola. Sassicaia, Masseto e Ornellaia, icone indiscusse del Bolgheri, con le loro interpretazioni di straordinaria finezza e potenza. Dalla Toscana arriva anche Montevertine, espressione autentica del Sangiovese nella sua forma più pura, e i grandi Brunelli di Montalcino, come Biondi Santi e Soldera
Dalle Langhe piemontesi emergono capolavori senza tempo come Monfortino di Giacomo Conterno, simbolo di longevità e raffinatezza, e le creazioni senza pari di Bruno Giacosa, che con le sue selezioni riserva ha definito lo stile del Barolo e del Barbaresco. A rappresentare l'eleganza del Nebbiolo troviamo anche Gaja, un nome che ha rivoluzionato la percezione del vino italiano nel mondo. Non manca la raffinatezza del metodo classico con Giulio Ferrari, icona delle bollicine italiane, apprezzato per la sua straordinaria complessità e freschezza.

Il secondo giorno è dedicato interamente ai vini esteri, in particolare alla vicina Francia. La selezione d'Oltralpe si distingue per la presenza di vere e proprie leggende della viticoltura. Tra i vini di Bordeaux spiccano le etichette più ricercate al mondo: Mouton Rothschild e Pétrus, due espressioni di opulenza e longevità che fanno sognare i collezionisti.
Per gli amanti dello Champagne, l'asta offre una selezione straordinaria con numerosi lotti di Dom Pérignon e Krug, due maison che incarnano il lusso e la raffinatezza assoluta. Inoltre, non mancano le produzioni di culto di Selosse e Salon, vere rarità che affascinano con la loro espressività e artigianalità.
La Borgogna, che chiude la terza e ultima sessione di asta, è rappresentata dalle etichette più ambite: Domaine de la Romanée-Conti, simbolo di rarità e perfezione, insieme alle creazioni sublimi di Domaine Armand Rousseau, Leroy e d'Auveney, solo per citarne alcuni, che incantano con la loro complessità aromatica e struttura seducente.

Quest'asta è un'occasione unica per appassionati e collezionisti che desiderano aggiungere alla propria cantina bottiglie di valore inestimabile. Ogni lotto racconta una storia fatta di tradizione, terroir e dedizione, e rappresenta un'opportunità irripetibile per acquisire vini destinati a lasciare un segno indelebile nella memoria e nel tempo.
Che si tratti di un Barolo d'annata, di un Bordeaux leggendario o di uno Champagne mitico, ogni bottiglia selezionata è una testimonianza tangibile della grandezza del vino. Materia non è solo un'asta: è un viaggio sensoriale attraverso il meglio della viticoltura mondiale, un omaggio alla sostanza più pura che rende il vino un'arte senza tempo.

Francesco Tanzi
Capo Dipartimento
Vini Pregiati e da Collezione

TOSCANA

LOTTI 1 - 162

FIRENZE
10 APRILE 2025
ORE 14.30

1
Hortense Tenuta Fratini 2021
Bolgheri Superiore DOC
1 bt DMg - csl
E
Euro 700/1.400

2
Guado al Tasso Antinori
Bolgheri Superiore, DOC
2018 - 3 bt
2017 - 3 bt
6 bt
E
Euro 350/700

3
Guado al Tasso Antinori 2015
Bolgheri Superiore, DOC
6 bt - csl
E
Euro 350/700

4
Guado al Tasso Antinori 2000
Bolgheri Superiore, DOC
6 bt - cs
E
Euro 400/800

5
Lupicaia Castello del Terriccio
Toscana, IGT
2011 - 1 bt
2010 - 1 bt
2009 - 1 bt
2008 - 1 bt
2007 - 1 bt
2006 - 1 bt
2005 - 1 bt
2004 - 1 bt
2003 - 1 bt
9 bt - csl
E
Euro 900/1.800

6
Paleo Le Macchiole 2015
Toscana, IGT
6 bt - cs
E
Euro 300/600

7
Paleo Le Macchiole 2015
Toscana, IGT
6 bt - cs
E
Euro 300/600

8
Messorio Le Macchiole 2005
Toscana, IGT
6 bt - csl
E
Euro 600/1.200

9
Flaccianello della Pieve Tenuta Fontodi
Colli Toscana Centrale, IGT
2017 - 1 bt Mg csl
2015 - 1 bt Mg csl
2 bt
E
Euro 300/600

10
Selezione Toscana
Tignanello Antinori
2016 - 1 bt Mg csl
Sassicaia Tenuta San Guido
2015 - 1 bt Mg csl
2 bt
E
Euro 400/800

11
Percarlo San Giusto a Rentennano
Toscana, IGT
2012 - 1 bt DMg csl
2011 - 1 bt DMg csl
2 bt
E
Euro 400/800
Capsule macchiate
2011 - Etichetta macchiata

12
Redigaffi Tua Rita
Toscana, IGT
2016 - 1 bt
2011 - 1 bt
2010 - 1 bt Mg csl
2009 - 1 bt
2008 - 1 bt
5 bt
E
Euro 600/1.200

13
Redigaffi Tua Rita 2003
Toscana, IGT
6 bt
E
Euro 700/1.400
Capsule danneggiate

14
Redigaffi Tua Rita 2003
Toscana, IGT
2 bt Mg
E
Euro 500/1.000
Capsule danneggiate

15
Redigaffi Tua Rita 1996
Toscana, IGT
6 bt
E
Euro 700/1.400
Capsule danneggiate

16
Trinoro Tenuta di Trinoro 2000
Toscana, IGT
12 bt
E
Euro 1.000/2.000
Capsule danneggiate

17
Trinoro Tenuta di Trinoro 1999
Toscana, IGT
12 bt
E
Euro 1.000/2.000
Capsule danneggiate

18
L'Apparita Castello di Ama 1992
Toscana, IGT
6 bt
MB
Euro 400/800
Capsule danneggiate

19
Rosso di Montalcino Amore Podere San Giuseppe Stella di Campalto 2016
Rosso di Montalcino, DOC
2 bt Mg - csl (confezioni singole)
E
Euro 500/1.000

20
Selezione Brunello di Montalcino Le Potazzine
Brunello di Montalcino, DOCG
2015 - 1 bt Mg csl
Riserva 2011 - 2 bt Mg csl (confezioni singole)
Riserva 2006 - 2 bt Mg csl (confezioni singole)
5 bt
E
Euro 800/1.600
Riserva 1.200

21
Brunello di Montalcino Riserva Biondi Santi 2015
Brunello di Montalcino, DOCG
1 bt DMg - csl
E
Euro 1.200/2.400

22
Brunello di Montalcino Riserva Biondi Santi 2013
Brunello di Montalcino, DOCG
1 bt DMg - csl
E
Euro 1.000/2.000

23
Brunello di Montalcino Biondi Santi 1994
Brunello di Montalcino, DOCG
6 bt
E
Euro 600/1.200

24
Brunello di Montalcino Biondi Santi 1993
Brunello di Montalcino, DOCG
6 bt
E
Euro 600/1.200

25
Brunello di Montalcino Riserva Biondi Santi 1955
Brunello di Montalcino, DOCG
2 bt
MB
Euro 500/1.000

26
Sangiovese 100% Case Basse Gianfranco Soldera 2015
Toscana, IGT
1 bt Mg
E
Euro 1.000/2.000

27
Brunello di Montalcino Case Basse Riserva Gianfranco Soldera 1999
Brunello di Montalcino, DOCG
3 bt
E
Euro 1.200/2.400

28
Brunello di Montalcino Case Basse Riserva Gianfranco Soldera 1990
Brunello di Montalcino, DOCG
1 bt
E
Euro 800/1.600

29
Tignanello Antinori
Toscana, IGT
2020 - 1 bt
2019 - 2 bt
2014 - 1 bt
2010 - 4 bt
8 bt
E
Euro 550/1.100

30
Tignanello Antinori 2019
Toscana, IGT
6 bt - csl
E
Euro 500/1.000

31
Tignanello Antinori
Toscana, IGT
2019 - 1 bt
2018 - 2 bt
2017 - 3 bt
6 bt
E
Euro 500/1.000

32
Tignanello Antinori 2018
Toscana, IGT
6 bt - csl
E
Euro 500/1.000

33
Tignanello Antinori 2017
Toscana, IGT
6 bt - csl
E
Euro 500/1.000

34
Tignanello Antinori 2017
Toscana, IGT
1 bt 6 litri - csl
E
Euro 800/1.600

35
Tignanello Antinori
Toscana, IGT
2017 - 5 bt
2016 - 1 bt
6 bt
E
Euro 500/1.000
2017 - Una bt etichetta danneggiata

36
Tignanello Antinori 2016
Toscana, IGT
6 bt - csl
E
Euro 500/1.000

37
Tignanello Antinori 2016
Toscana, IGT
6 bt - csl
E
Euro 500/1.000

38
Tignanello Antinori 2016
Toscana, IGT
6 bt
E
Euro 500/1.000

39
Tignanello Antinori 2010
Toscana, IGT
1 bt DMg - csl
E
Euro 500/1.000

40
Tignanello Antinori 2004
Toscana, IGT
6 bt - cs
E
Euro 400/800

41
Solaia Antinori 2016
Toscana, IGT
6 bt - csl
E
Euro 1.100/2.200

42
Solaia Antinori 2013
Toscana, IGT
1 bt Mg - csl
E
Euro 300/600

43
Solaia Antinori
Toscana, IGT
2010 - 1 bt
2007 - 1 bt
2004 - 1 bt
3 bt
E
Euro 550/1.100

44
Solaia Antinori 2005
Toscana, IGT
1 bt DMg - csl
E
Euro 900/1.800

45
Solaia Antinori 2001
Toscana, IGT
6 bt
E
Euro 700/1.400
Etichette lievemente danneggiate

46
Solaia Antinori 2001
Toscana, IGT
1 bt Mg - csl
E
Euro 400/800

47
Solaia Antinori 2000
Toscana, IGT
1 bt Mg - csl
E
Euro 400/800

48
Solaia Antinori 1997
Toscana, IGT
3 bt
E
Euro 450/900

49
Solaia Antinori 1991
Toscana, IGT
6 bt
MB
Euro 600/1.200
Etichette lievemente danneggiate
Capsule danneggiate

50
Solaia Antinori 1987
Toscana, IGT
3 bt
E
Euro 400/800

51
Solaia Antinori 1987
Toscana, IGT
3 bt
E
Euro 400/800

52
Montevertine Montevertine 2021
Toscana, IGT
12 bt - cs (due confezioni)
E
Euro 500/1.000

53
Le Pergole Torte Montevertine 2021
Toscana, IGT
6 bt - csl
E
Euro 600/1.200

54
Le Pergole Torte Montevertine 2021
Toscana, IGT
6 bt - csl
E
Euro 600/1.200

55
Le Pergole Torte Montevertine 2021
Toscana, IGT
6 bt - csl
E
Euro 600/1.200

56
Le Pergole Torte Montevertine 2021
Toscana, IGT
1 bt DMg - csl
E
Euro 600/1.200

57
Montevertine Montevertine 2020
Toscana, IGT
12 bt - cs (due confezioni)
E
Euro 500/1.000

58
Le Pergole Torte Montevertine 2020
Toscana, IGT
6 bt - csl
E
Euro 600/1.200

59
Le Pergole Torte Montevertine 2020
Toscana, IGT
6 bt - csl
E
Euro 600/1.200

60
Le Pergole Torte Montevertine 2020
Toscana, IGT
6 bt - csl
E
Euro 600/1.200

61
Le Pergole Torte Montevertine 2020
Toscana, IGT
2 bt Mg - csl (confezioni singole)
E
Euro 300/600

62
Le Pergole Torte Montevertine 2020
Toscana, IGT
1 bt DMg - csl
E
Euro 600/1.200

63
Selezione Montevertine
Le Pergole Torte 2020 - 1 bt DMg csl
Le Pergole Torte 2019 - 1 bt DMg csl
Montevertine 2019 - 2 bt Mg cs (confezioni singole)
4 bt
E
Euro 1.500/3.000

64
Le Pergole Torte Montevertine
Toscana, IGT
2020 - 2 bt
2019 - 2 bt
2018 - 2 bt
6 bt
E
Euro 600/1.200

65
Le Pergole Torte Montevertine
Toscana, IGT
2020 - 1 bt
2019 - 1 bt
2018 - 1 bt
2016 - 1 bt
2015 - 1 bt
5 bt
E
Euro 600/1.200

75
Le Pergole Torte Montevertine
Toscana, IGT
2018 - 1 bt Mg csl
2017 - 1 bt Mg csl
2 bt
E
Euro 500/1.000

66
Le Pergole Torte Montevertine
Toscana, IGT
2020 - 1 bt Mg csl
2019 - 1 bt Mg csl
2 bt
E
Euro 500/1.000

67
Montevertine Montevertine 2019
Toscana, IGT
12 bt - cs (due confezioni)
E
Euro 500/1.000

68
Le Pergole Torte Montevertine 2019
Toscana, IGT
6 bt - csl
E
Euro 600/1.200

69
Le Pergole Torte Montevertine 2019
Toscana, IGT
6 bt - csl
E
Euro 600/1.200

70
Le Pergole Torte Montevertine 2019
Toscana, IGT
6 bt - csl
E
Euro 600/1.200

71
Montevertine Montevertine
Toscana, IGT
2018 - 6 bt cs
2017 - 6 bt cs
12 bt
E
Euro 500/1.000

72
Le Pergole Torte Montevertine 2018
Toscana, IGT
6 bt - csl
E
Euro 600/1.200

73
Le Pergole Torte Montevertine 2018
Toscana, IGT
6 bt - csl
E
Euro 600/1.200

74
Le Pergole Torte Montevertine
Toscana, IGT
2018 - 1 bt Mg csl
2017 - 1 bt Mg csl
2016 - 1 bt Mg csl
3 bt
E
Euro 900/1.800

76
Le Pergole Torte Montevertine
2017
Toscana, IGT
6 bt - csl (due confezioni)
E
Euro 600/1.200

77
Le Pergole Torte Montevertine
2017
Toscana, IGT
3 bt - csl
E
Euro 350/700

78
Le Pergole Torte Montevertine
2016
Toscana, IGT
6 bt - csl
E
Euro 600/1.200

79
Le Pergole Torte Montevertine
Toscana, IGT
2016 - 1 bt
2015 - 1 bt
2014 - 2 bt
4 bt
E
Euro 500/1.000

80
Le Pergole Torte Montevertine
Toscana, IGT
2016 - 1 bt Mg csl
2015 - 1 bt Mg csl
2 bt
E
Euro 600/1.200

81
Montevertine Montevertine
2010
Toscana, IGT
2 bt DMg - csl (confezioni singole)
E
Euro 300/600

82
Le Pergole Torte Montevertine
2006
Toscana, IGT
2 bt Mg - csl (confezioni singole)
E
Euro 500/1.000

83
Pergole Torte Montevertine
2001
Toscana, IGT
1 bt DMg - csl
E
Euro 500/1.000

84
Le Pergole Torte Montevertine
1983
Toscana, IGT
5 bt
MB
Euro 800/1.600

Tre bt livello basso
Capsule danneggiate

85
Ornellaia Bianco
Toscana Bianco, IGT
2018 - 1 bt
2016 - 1 bt
2015 - 1 bt
3 bt
E
Euro 400/800

86
Ornellaia 2021
Bolgheri Superiore, DOC
6 bt - csl
E
Euro 600/1.200
La Generosità

87
Ornellaia 2021
Bolgheri Superiore, DOC
6 bt - csl
E
Euro 600/1.200
La Generosità

88
Ornellaia
Bolgheri Superiore, DOC
2019 - 2 bt
Vendemmia d'Artista 2018 - 1 bt
2017 - 1 bt
2016 - 1 bt
Vendemmia d'Artista 2014 - 1 bt
6 bt
E
Euro 600/1.200
2018 - La Grazia
2014 - L'Essenza

89
Ornellaia 2017
Bolgheri Superiore, DOC
6 bt - csl
E
Euro 600/1.200
Solare

90
Ornellaia
Bolgheri Superiore, DOC
2017 - 1 bt Mg csl
2013 - 1 bt Mg csl
2 bt
E
Euro 600/1.200

91
Ornellaia 2016
Bolgheri Superiore, DOC
6 bt - csl
E
Euro 700/1.400
La Tensione

92
Ornellaia 2015
Bolgheri Superiore, DOC
4 bt - cs (confezioni singole)
E
Euro 400/800

93
Ornellaia 2014
Bolgheri Superiore, DOC
1 bt 6 litri - csl
E
Euro 1.500/3.000

94
Ornellaia 2013
Bolgheri Superiore, DOC
1 bt 6 litri - csl
E
Euro 1.500/3.000

95
Ornellaia 2012
Bolgheri Superiore, DOC
1 bt DMg - csl
E
Euro 500/1.000

96
Ornellaia 2012
Bolgheri Superiore, DOC
1 bt DMg - csl
E
Euro 600/1.200

97
Ornellaia 2009
Bolgheri Superiore, DOC
1 bt DMg - csl
E
Euro 800/1.600

98
Ornellaia
Bolgheri Superiore, DOC
2002 - 5 bt
2001 - 1 bt
6 bt
E
Euro 550/1.100

99
Ornellaia 2000
Bolgheri Superiore, DOC
6 bt - csl
E
Euro 600/1.200

100
Ornellaia
Bolgheri Superiore, DOC
1999 - 3 bt
1998 - 3 bt
6 bt
E
Euro 550/1.100

101
Ornellaia Vendemmia d'Artista
2015
Bolgheri Superiore, DOC
2 bt Mg - csl (due confezioni)
E

Euro 500/1.000

Il Carisma - William Kentridge

102
Ornellaia Vendemmia d'Artista
2012
Bolgheri Superiore, DOC
1 bt DMg - csl
E

Euro 1.000/3.000

L'Incanto - John Armleder

103
Ornellaia Vendemmia d'Artista
2010
Bolgheri Superiore, DOC
1 bt 6 litri - csl
E

Euro 2.000/6.000

La Celebrazione - Michelangelo Pistoletto

104
Sassicaia Tenuta San Guido
2021
Bolgheri Sassicaia, DOC
3 bt Mg - csl (confezioni singole)
E
Euro 1.000/2.000

105
Sassicaia Tenuta San Guido
2020
Bolgheri Sassicaia, DOC
6 bt - csl
E
Euro 1.000/2.000

106
Sassicaia Tenuta San Guido
2020
Bolgheri Sassicaia, DOC
3 bt Mg - csl (confezioni singole)
E
Euro 900/1.800

107
Sassicaia Tenuta San Guido
2020
Bolgheri Sassicaia, DOC
1 bt DMg - csl
E
Euro 800/1.600

108
Sassicaia Tenuta San Guido
Bolgheri Sassicaia, DOC
2020 - 1 bt Mg csl
2019 - 1 bt Mg csl
2 bt
E
Euro 600/1.200

109
Sassicaia Tenuta San Guido
Bolgheri Sassicaia, DOC
2020 - 2 bt | 2019 - 2 bt
2018 - 2 bt | 2016 - 2 bt
2015 - 2 bt | 2013 - 2 bt
2010 - 2 bt | 2009 - 2 bt
16 bt
E
Euro 2.000/4.000

110
Sassicaia Tenuta San Guido
2019
Bolgheri Sassicaia, DOC
3 bt Mg - csl (confezioni singole)
E
Euro 900/1.800

111
Sassicaia Tenuta San Guido
2019
Bolgheri Sassicaia, DOC
1 bt DMg - csl
E
Euro 800/1.400

112
Sassicaia Tenuta San Guido
Bolgheri Sassicaia, DOC
2019 - 2 bt
2018 - 2 bt
2016 - 2 bt
6 bt
E
Euro 800/1.600

113
Sassicaia Tenuta San Guido
2018
Bolgheri Sassicaia, DOC
6 bt - csl
E
Euro 750/1.500

114
Sassicaia Tenuta San Guido
2018
Bolgheri Sassicaia, DOC
5 bt
E
Euro 650/1.300

115
Sassicaia Tenuta San Guido
2018
Bolgheri Sassicaia, DOC
3 bt Mg - csl (confezioni singole)
E
Euro 900/1.800

116
Sassicaia Tenuta San Guido
2018
Bolgheri Sassicaia, DOC
2 bt Mg - csl (confezioni singole)
E
Euro 600/1.200

117
Sassicaia Tenuta San Guido
2018
Bolgheri Sassicaia, DOC
1 bt Mg - csl
E
Euro 300/600

118
Sassicaia Tenuta San Guido
Bolgheri Sassicaia, DOC
2018 - 1 bt Mg csl
2015 - 1 bt Mg csl
2 bt
E
Euro 700/1.400

119
Sassicaia Tenuta San Guido 2017
Bolgheri Sassicaia, DOC
6 bt - csl
E
Euro 800/1.600

120
Sassicaia Tenuta San Guido 2017
Bolgheri Sassicaia, DOC
6 bt - csl
E
Euro 800/1.600

121
Sassicaia Tenuta San Guido 2017
Bolgheri Sassicaia, DOC
3 bt Mg - csl (confezioni singole)
E
Euro 900/1.800

122
Sassicaia Tenuta San Guido
Bolgheri Sassicaia, DOC
2017 - 2 bt
2016 - 2 bt
2015 - 2 bt
6 bt
E
Euro 900/1.800

123
Sassicaia Tenuta San Guido 2016
Bolgheri Sassicaia, DOC
12 bt - csl (due confezioni)
E
Euro 2.400/4.800

124
Sassicaia Tenuta San Guido 2016
Bolgheri Sassicaia, DOC
6 bt - csl
E
Euro 1.200/2.400

125
Sassicaia Tenuta San Guido 2016
Bolgheri Sassicaia, DOC
6 bt - csl
E
Euro 1.200/2.400

126
Sassicaia Tenuta San Guido 2016
Bolgheri Sassicaia, DOC
6 bt - csl
E
Euro 1.200/2.400

127
Sassicaia Tenuta San Guido 2016
Bolgheri Sassicaia, DOC
6 bt - csl
E
Euro 1.200/2.400

128
Sassicaia Tenuta San Guido
2015
Bolgheri Sassicaia, DOC
12 bt - csl (due confezioni)
E
Euro 2.400/4.800

130
Sassicaia Tenuta San Guido
2015
Bolgheri Sassicaia, DOC
12 bt - csl (due confezioni)
E
Euro 2.400/4.800

132
Sassicaia Tenuta San Guido
2015
Bolgheri Sassicaia, DOC
6 bt - csl
E
Euro 1.200/2.400

133
Sassicaia Tenuta San Guido
2015
Bolgheri Sassicaia, DOC
6 bt - csl
E
Euro 1.200/2.400

129
Sassicaia Tenuta San Guido
2015
Bolgheri Sassicaia, DOC
12 bt - csl (due confezioni)
E
Euro 2.400/4.800

131
Sassicaia Tenuta San Guido
2015
Bolgheri Sassicaia, DOC
6 bt - csl
E
Euro 1.200/2.400

134
Sassicaia Tenuta San Guido
2015
Bolgheri Sassicaia, DOC
6 bt - csl
E
Euro 1.200/2.400

135
Sassicaia Tenuta San Guido
2015
Bolgheri Sassicaia, DOC
2 bt Mg - csl (confezioni singole)
E
Euro 800/1.600

137
Sassicaia Tenuta San Guido
2014
Bolgheri Sassicaia, DOC
1 bt DMg - csl
E
Euro 700/1.400

136
Sassicaia Tenuta San Guido
Bolgheri Sassicaia, DOC
2015 - 1 bt
2000 - 2 bt
1998 - 3 bt
6 bt
E
Euro 1.000/2.000
1998 - Una bt etichetta danneggiata

138
Sassicaia Tenuta San Guido
2014
Bolgheri Sassicaia, DOC
1 bt DMg - csl
E
Euro 700/1.400

139
Sassicaia Tenuta San Guido
Bolgheri Sassicaia, DOC
2014 - 1 bt Mg csl
2013 - 1 bt Mg csl
2 bt
E
Euro 600/1.200

140
Sassicaia Tenuta San Guido
2010
Bolgheri Sassicaia, DOC
1 bt DMg - csl
E
Euro 800/1.600

141
Sassicaia Tenuta San Guido
Bolgheri Sassicaia, DOC
2008 - 1 bt Mg csl
2007 - 1 bt Mg csl
2005 - 1 bt Mg csl
3 bt
E
Euro 1.000/2.000

142
Sassicaia Tenuta San Guido
2007
Bolgheri Sassicaia, DOC
1 bt DMg - csl
E
Euro 800/1.600

143
Sassicaia Tenuta San Guido
Bolgheri Sassicaia, DOC
2002 - 1 bt Mg csl
2001 - 1 bt Mg csl
2 bt
E
Euro 700/1.400

144
Sassicaia Tenuta San Guido
1998
Bolgheri Sassicaia, DOC
2 bt
1 bt Mg - csl
3 bt
E
Euro 700/1.400

145
Sassicaia Tenuta San Guido
1995
Bolgheri Sassicaia, DOC
12 bt - csl
E
Euro 1.800/3.600
Tre bt etichette lievemente danneggiate

146
Masseto 2017
Toscana, IGT
3 bt - csl
E
Euro 1.200/2.400

147
Masseto 2016
Toscana, IGT
3 bt - csl
E
Euro 1.200/2.400

148
Masseto 2016
Toscana, IGT
3 bt - csl
E
Euro 1.200/2.400

149
Masseto 2015
Toscana, IGT
3 bt - csl
E
Euro 1.200/2.400

150
Masseto 2014
Toscana, IGT
3 bt - csl
E
Euro 1.200/2.400

151
Masseto 2014
Toscana, IGT
3 bt - csl
E
Euro 1.200/2.400

152
Masseto 2014
Toscana, IGT
2 bt
E
Euro 800/1.600

153
Masseto 2014
Toscana, IGT
1 bt DMg - csl
E
Euro 2.500/5.000

154
Masseto 2013
Toscana, IGT
3 bt - csl
E
Euro 1.200/2.400

155
Masseto 2012
Toscana, IGT
3 bt - csl
E
Euro 1.200/2.400

156
Masseto 2012
Toscana, IGT
2 bt
E
Euro 800/1.600

157
Masseto 2011
Toscana, IGT
3 bt - csl
E
Euro 1.200/2.400

158
Masseto 2011
Toscana, IGT
3 bt - csl
E
Euro 1.200/2.400

159
Masseto 2010
Toscana, IGT
3 bt - csl
E
Euro 1.200/2.400

160
Masseto 2009
Toscana, IGT
1 bt Mg - csl
E
Euro 900/1.800

161
Masseto 1999
Toscana, IGT
3 bt
E
Euro 1.200/2.400

162
Masseto 1998
Toscana, IGT
3 bt
E
Euro 1.200/2.400

PIEMONTE E RESTO D'ITALIA

LOTTI 163 - 256

163
Selezione Barolo 2018
Barolo, DOCG
Cascina Francia Giacomo Conterno - 1 bt Mg csl
Bartolo Mascarello - 1 bt Mg csl
2 bt
E
Euro 400/800

164
Barolo Rinaldi
Tre Tine 2019 - 1 bt
Brunate 2019 - 2 bt
Brunate 2014 - 1 bt
4 bt
E
Euro 700/1.400

165
Barolo Brunate Giuseppe Rinaldi 2017
Barolo, DOCG
2 bt
E
Euro 300/600

166
Barolo del Comune di Castiglione Falletto Cascina Fontana 2017
Barolo, DOCG
2 bt Mg - csl (confezioni singole)
E
Euro 200/400

167
Barolo Vigna Rionda Ester Canale 2018
Barolo, DOCG
3 bt - csl
E
Euro 350/700

168
Barolo Ravera Riserva Vigna Elena Cogno 2016
Barolo, DOCG
6 bt - csl
1 bt Mg - csl
7 bt
E
Euro 500/1.000

169
Selezione Roberto Voerzio 2016
Barolo, DOCG
La Serra - 2 bt
Cerequio - 2 bt
Rocche dell'Annunziata - 2 bt
6 bt - csl
E
Euro 600/1.200

170
Barolo del Comune di Castiglione Falletto Cascina Fontana 2015
Barolo, DOCG
6 bt - csl
E
Euro 300/600

171
Selezione Barolo G. B. Burlotto 2015
Barolo, DOCG
Cannubi - 2 bt
Monvigliero - 2 bt
4 bt
E
Euro 400/800

172
Barolo Monprivato Giuseppe Mascarello
Barolo, DOCG
2013 - 1 bt
2012 - 1 bt
2011 - 1 bt
2010 - 1 bt
2009 - 1 bt
2008 - 1 bt
6 bt
E
Euro 450/900

173
Barolo Bartolo Mascarello 2020
Barolo, DOCG
6 bt - cs
E
Euro 600/1.200

174
Barolo Bartolo Mascarello 2020
Barolo, DOCG
6 bt - cs
E
Euro 600/1.200

175
Barolo Bartolo Mascarello 2020
Barolo, DOCG
6 bt - cs
E
Euro 600/1.200

176
Barolo Bartolo Mascarello 2020
Barolo, DOCG
6 bt - cs
E
Euro 600/1.200

177
Barolo Bartolo Mascarello 2019
Barolo, DOCG
6 bt - cs
E
Euro 700/1.400

178
Barolo Bartolo Mascarello 2019
Barolo, DOCG
6 bt - cs
E
Euro 700/1.400

179
Barolo Bartolo Mascarello 2019
Barolo, DOCG
6 bt - cs
E
Euro 700/1.400

180
Barolo Bartolo Mascarello 2018
Barolo, DOCG
1 bt Mg - csl
E
Euro 300/600

181
Barolo Bartolo Mascarello
Barolo, DOCG
2018 - 2 bt
2015 - 1 bt
3 bt
E
Euro 350/700

182
Barolo Bartolo Mascarello 2013
Barolo, DOCG
1 bt Mg - csl
E
Euro 400/800

183
Barolo Pié Rupestris Otin Fiorin Cappellano 2018
Barolo, DOCG
6 bt - cs
E
Euro 500/1.000

184
Barolo Pié Rupestris Otin Fiorin Cappellano 2018
Barolo, DOCG
6 bt - cs
E
Euro 500/1.000

185
Selezione Vietti 2018
Barolo, DOCG
Lazzarito - 1 bt csl
Brunate - 1 bt csl
Monvigliero - 1 bt csl
Ravera - 1 bt csl
4 bt
E
Euro 300/600

186
Barolo Lazzarito Vietti 2017
Barolo, DOCG
3 bt - csl
E
Euro 200/400

187
Barolo Le Vigne Luciano Sandrone 2017
Barolo, DOCG
6 bt - csl
E
Euro 300/600

188
Barolo Le Vigne Luciano Sandrone 2015
Barolo, DOCG
6 bt - csl
E
Euro 250/500

189
Barbera d'Alba Pochi Filagn Lorenzo Accomasso 2016
Barbera d'Alba, DOC
6 bt
E
Euro 250/500

190
Barolo Annunziata Lorenzo Accomasso 2012
Barolo, DOCG
6 bt
E
Euro 600/1.200

191
Gaia & Rey Gaja
Langhe, DOC
2018 - 2 bt
2016 - 2 bt
4 bt
E
Euro 550/1.100
2018 - Una bt etichetta lievemente danneggiata

192
Gaia & Rey Gaja
Langhe, DOC
2017 - 4 bt
2015 - 1 bt
5 bt
E
Euro 550/1.100

193
Gaia & Rey Gaja 2009
Langhe, DOC
1 bt Mg - csl
E
Euro 250/500

194
Selezione Gaja
Darmagi 2015 - 2 bt
Barolo Dagromis 2015 - 2 bt
Conteisa 2014 - 2 bt
6 bt
E
Euro 500/1.000

195
Barbaresco Gaja
Barbaresco, DOCG
2016 - 4 bt
2014 - 1 bt
5 bt
E
Euro 500/1.000

196
Barbaresco Gaja 2016
Barbaresco, DOCG
1 bt DMg - csl
E
Euro 500/1.000

197
Conteisa Gaja 2000
Langhe, DOC
6 bt
E
Euro 1.000/2.000
Capsule danneggiate

198
Conteisa Gaja 1999
Langhe, DOC
6 bt
E
Euro 700/1.400
Capsule danneggiate

199
Barbaresco Rabaja Etichetta Bianca Bruno Giacosa 1998
Barbaresco, DOCG
5 bt
E
Euro 500/1.000
Capsule danneggiate

200
Barbaresco Santo Stefano Etichetta Bianca Bruno Giacosa
Barbaresco, DOCG
2004 - 3 bt
1999 - 3 bt
6 bt
E
Euro 600/1.200
Capsule danneggiate

201
Barbaresco Santo Stefano Etichetta Bianca Bruno Giacosa 1996
Barbaresco, DOCG
6 bt
E
Euro 800/1.600
Capsule danneggiate

202
Barolo Falletto Etichetta Bianca Bruno Giacosa 1988
Barolo, DOCG
4 bt
E
Euro 700/1.400
Capsule danneggiate

203
Barolo Falletto Vigna le Rocche Riserva Etichetta Rossa Bruno Giacosa 2017
Barolo, DOCG
3 bt
E
Euro 800/1.600

204
Barolo Falletto Vigna le Rocche Riserva Etichetta Rossa Bruno Giacosa 2017
Barolo, DOCG
9 bt
E
Euro 2.200/4.400

205
Barolo Falletto Vigna le Rocche Riserva Etichetta Rossa Bruno Giacosa 2017
Barolo, DOCG
1 bt Mg - csl
E
Euro 500/1.000

206
Barbaresco Asili Riserva Etichetta Rossa Bruno Giacosa 2016
Barbaresco, DOCG
1 bt Mg - csl
E
Euro 400/800
Etichetta lievemente danneggiata

207
Selezione Barbaresco Riserva Etichetta Rossa Bruno Giacosa
Barbaresco, DOCG
Asili 2004 - 1 bt
Asili 2000 - 1 bt
1990 - 1 bt
3 bt
E
Euro 1.000/2.000
Capsule danneggiate

208
Gattinara Nervi
Giacomo Conterno
Gattinara, DOCG
2021 - 6 bt cs
2020 - 6 bt cs
12 bt
E
Euro 300/600

209
Gattinara Nervi
Giacomo Conterno 2020
Gattinara, DOCG
1 bt Mg - cs
1 bt DMg - csl
2 bt
E
Euro 200/400

210
Selezione Gattinara Nervi
Giacomo Conterno
Gattinara, DOCG
Vigna Molsino 2020 - 6 bt cs
Vigna Valferana 2019 - 6 bt cs
12 bt
E
Euro 400/800

211
Selezione Barolo Giacomo
Conterno 2017
Barolo, DOCG
Arione - 1 bt Mg csl
Cascina Francia - 1 bt Mg csl
2 bt
E
Euro 500/1.000

212
Barolo Arione Giacomo
Conterno 2020
Barolo, DOCG
6 bt - cs
E
Euro 600/1.200

213
Barolo Arione Giacomo
Conterno 2020
Barolo, DOCG
6 bt - cs
E
Euro 600/1.200

214
Barolo Cerretta Giacomo
Conterno 2020
Barolo, DOCG
6 bt - cs
E
Euro 600/1.200

215
Barolo Cerretta Giacomo
Conterno 2020
Barolo, DOCG
6 bt - cs
E
Euro 600/1.200

216
Barolo Cascina Francia
Giacomo Conterno 2020
Barolo, DOCG
6 bt - cs
E
Euro 600/1.200

217
Barolo Cascina Francia
Giacomo Conterno 2020
Barolo, DOCG
6 bt - cs
E
Euro 600/1.200

218
Barolo Cascina Francia
Giacomo Conterno 2018
Barolo, DOCG
6 bt - cs
E
Euro 700/1.400

219
Barolo Cascina Francia
Giacomo Conterno 2017
Barolo, DOCG
6 bt - cs
E
Euro 700/1.400

220
Barolo Cascina Francia
Giacomo Conterno 2016
Barolo, DOCG
6 bt - cs
E
Euro 900/1.600

221
Barolo Monfortino Riserva Giacomo Conterno 2015
Barolo, DOCG
3 bt - csl
E
Euro 1.500/3.000

222
Barolo Monfortino Riserva Giacomo Conterno 2015
Barolo, DOCG
1 bt Mg - csl
E
Euro 1.200/2.400

223
Barolo Monfortino Riserva Giacomo Conterno 2014
Barolo, DOCG
3 bt - csl
E
Euro 1.500/3.000

224
Barolo Monfortino Riserva Giacomo Conterno 2014
Barolo, DOCG
1 bt Mg - csl
E
Euro 1.200/2.400

225
Barolo Monfortino Riserva Giacomo Conterno 2014
Barolo, DOCG
1 bt Mg - csl
E
Euro 1.200/2.400

226
Barolo Monfortino Riserva Giacomo Conterno
Barolo, DOCG
2014 - 1 bt
1990 - 1 bt
2 bt
E
Euro 1.200/2.400
1990 - Etichetta danneggiata

227
Barolo Monfortino Riserva
Giacomo Conterno 2013
Barolo, DOCG
3 bt - csl
E
Euro 1.500/3.000

228
Barolo Monfortino Riserva
Giacomo Conterno 2013
Barolo, DOCG
3 bt - csl
E
Euro 1.500/3.000

229
Barolo Monfortino Riserva
Giacomo Conterno 2013
Barolo, DOCG
3 bt - csl
E
Euro 1.500/3.000

230
Barolo Monfortino Riserva
Giacomo Conterno 2013
Barolo, DOCG
1 bt Mg - csl
E
Euro 1.000/2.000

231
Barolo Monfortino Riserva
Giacomo Conterno 2013
Barolo, DOCG
1 bt Mg - csl
E
Euro 1.000/2.000

232
Barolo Monfortino Riserva
Giacomo Conterno 2013
Barolo, DOCG
1 bt Mg - csl
E
Euro 1.000/2.000

233
Barolo Monfortino Riserva
Giacomo Conterno 2013
Barolo, DOCG
1 bt DMg - csl
E
Euro 2.500/5.000

234
Barolo Monfortino Riserva
Giacomo Conterno
Barolo, DOCG
2001 - 1 bt
1999 - 1 bt
2 bt
E
Euro 1.200/2.400

235
Barolo Monfortino Riserva
Giacomo Conterno 1964
Barolo, DOCG
1 bt
B
Euro 300/600
Presenza di depositi e colore sfogliato

236
Trebbiano d'Abruzzo Valentini
Trebbiano d'Abruzzo, DOC
2020 - 2 bt
2019 - 4 bt
6 bt
E
Euro 300/600

237
Trebbiano d'Abruzzo Valentini
Trebbiano d'Abruzzo, DOC
2018 - 3 bt
2017 - 3 bt
6 bt
E
Euro 300/600

238
Trebbiano d'Abruzzo Valentini
Trebbiano d'Abruzzo, DOC
2018 - 1 bt
2017 - 1 bt
2016 - 1 bt
2015 - 1 bt
4 bt
E
Euro 200/400

239
Trebbiano d'Abruzzo Valentini
Trebbiano d'Abruzzo, DOC
2014 - 2 bt
2012 - 2 bt
2011 - 2 bt
6 bt
E
Euro 500/1.000

240
Montepulciano d'Abruzzo Valentini
Montepulciano d'Abruzzo, DOC
2017 - 2 bt
2015 - 1 bt
3 bt
E
Euro 300/600

241
Montepulciano d'Abruzzo Valentini
Montepulciano d'Abruzzo, DOC
2017 - 2 bt
2015 - 1 bt
2013 - 1 bt
4 bt
E
Euro 400/800

242
Selezione Merlot Miani
Colli Orientali del Friuli, Friuli-Venezia Giulia
Saurint 2021 - 1 bt
Buri Friulano 2020 - 1 bt
Buri Friulano 2019 - 1 bt
Refosco 2018 - 2 bt
Rosso 2016 - 1 bt
6 bt
E
Euro 350/700

243
Selezione Merlot Miani
Colli Orientali del Friuli, Friuli-Venezia Giulia
Buri Friulano 2019 - 1 bt
La Mont di Zuc 2020 - 1 bt
Filip Friulano 2020 - 1 bt
Bianco 2021 - 1 bt
Friulano 2017 - 1 bt Mg csl
5 bt
E
Euro 300/600

244
Bianco Breg Anfora Gravner 2004
Venezia Giulia, IGT
9 bt - cs
E
Euro 300/600

245
Amarone della Valpolicella Romano Dal Forno
Amarone della Valpolicella, DOCG
2008 - 3 bt csl
2000 - 3 bt
6 bt
E
Euro 800/1.600

246
Amarone della Valpolicella Romano Dal Forno
Amarone della Valpolicella, DOCG
2003 - 3 bt | 2000 - 1 bt | 1999 - 2 bt
1998 - 1 bt | 1997 - 2 bt
9 bt
E
Euro 1.400/2.800

1998, 1997 - Etichette lievemente danneggiate

247
Amarone della Valpolicella Classico Giuseppe Quintarelli 2009
Amarone della Valpolicella, DOCG
2 bt
E
Euro 350/700

248
Amarone della Valpolicella Classico Riserva Giuseppe Quintarelli 1988
Amarone della Valpolicella, DOCG
2 bt
E
Euro 900/1.800

249
San Leonardo Tenuta San Leonardo 2011
Trentino-Alto Adige, Vigneti delle Dolomiti IGT
6 bt - csl
E
Euro 300/600

250
San Leonardo Tenuta San Leonardo 2011
Trentino-Alto Adige, Vigneti delle Dolomiti IGT
6 bt - csl
E
Euro 300/600

251
Selezione Italia
Cuvée Annamaria Clementi Rosé
Ca' del Bosco 2012 - 1 bt Mg cs
Giulio Ferrari Riserva del Fondatore
2002 - 1 bt Mg
2 bt
E
Euro 400/800

Sboccatura:
Cuvée Annamaria Clementi Rosé
Ca' del Bosco 2012 - Estate 2021
Giulio Ferrari Riserva
del Fondatore 2002 - 2013

252
Giulio Ferrari Riserva del Fondatore
Trentodoc
2010 - 1 bt cs
2009 - 1 bt
2008 - 1 bt cs
Rosé 2010 - 3 bt cs (confezioni singole)
6 bt
E
Euro 500/1.000

Sboccatura:
2010 - 2022 | 2009 - 2021
2008 - 2020 | Rosé 2010 - 2022

253
Selezione Riserva del Fondatore F.lli Lunelli
Trentodoc
Giulio Ferrari Rosé 2007
2 bt cs (confezioni single)
Bruno Lunelli 2006 - 1 bt cs
3 bt
E
Euro 500/1.000

Sboccatura:
Giulio Ferrari Rosé 2007 - 2019
Bruno Lunelli 2006 - 2022

254
Giulio Ferrari Riserva del Fondatore 2001
Trentodoc
6 bt - csl
E
Euro 600/1.200

255
Giulio Ferrari Riserva del Fondatore
Trentodoc
2001 - 1 bt Mg
1997 - 1 bt Mg
2 bt
E
Euro 500/1.000

256
Giulio Ferrari Riserva del Fondatore
Trentodoc
2001 - 2 bt Mg csl
(confezioni singole)
1997 - 1 bt Mg csl
3 bt
E
Euro 650/1.300

2001 - Sboccatura 2011

BORDEAUX

LOTTI 257 - 293

FIRENZE
11 APRILE 2025
ORE 10.30

257
Selezione Bordeaux 2008

Château Latour - 1 bt
Château Cheval Blanc - 1 bt
Château Haut Brion - 1 bt
Château La Mission Haut Brion - 1 bt
Château Margaux - 1 bt
Château Lafite Rothschild - 1 bt
Château Mouton Rothschild - 1 bt

7 bt

E

Euro 1.400/2.800

258
Selezione Bordeaux 2004

Château Margaux - 1 bt
Château Haut-Brion - 1 bt
Château Mouton Rothschild - 1 bt

3 bt

E

Euro 550/1.100

259
Selezione Bordeaux 2003

Château Haut Brion - 2 bt
Château Margaux - 1 bt
Château Montrose - 1 bt
Château Angelus - 1 bt
Château Cos d'Estounel - 1 bt

6 bt

E

Euro 1.000/2.000

260
Selezione Bordeaux 1970

Château Ausone - 1 bt Mg
Château Margaux - 1 bt Mg

2 bt

B

Euro 500/1.000

Livelli Bassi
Etichette danneggiate
Capsule danneggiate

261
Château Pavie

Saint-Emilion, 1er Grand Cru Classé

2007 - 3 bt
2004 - 2 bt
2003 - 1 bt

6 bt

E

Euro 600/1.200

262
Château Léoville Las Cases 2003

Saint-Julien, 2ème Cru Classé

3 bt

E

Euro 300/600

263
Château Ausone

Saint-Emilion, 1er Grand Cru Classé (A)

1980 - 4 bt
1975 - 1 bt
1972 - 1 bt

6 bt

B

Euro 600/1.200

Etichette danneggiate

264
Château d'Yquem

Sauternes, 1er Grand Cru Classé

2008 - 1 bt
2007 - 1 bt

2 bt

E

Euro 300/600

265
Château d'Yquem

Sauternes, 1er Grand Cru Classé

1990 - 2 bt
1986 - 1 bt
1965 - 1 bt

4 bt

E

Euro 700/1.400

1990 - Una bt etichetta lievemente danneggiata

266
Château La Mission Haut-Brion 2000

Talence (Graves), Cru classé

4 bt

E

Euro 1.000/2.000

Etichette lievemente danneggiate
Capsule danneggiate

267
Château Haut Brion

Pessac-Léognan (Graves), 1er Cru Classé

1984 - 1 bt
1971 - 1 bt
1970 - 1 bt
1967 - 2 bt

5 bt

MB

Euro 600/1.200

Etichette danneggiate
Livelli bassi

268
Château Latour

Pauillac, 1er Cru Classé

1984 - 2 bt
1971 - 1 bt

3 bt

MB

Euro 500/1.000

Etichette danneggiate

269
Château Cheval Blanc 2004

St. Emilion, 1er Grand Cru Classé (A)

3 bt

E

Euro 600/1.200

Due bt etichette lievemente danneggiate

270
Château Cheval Blanc

Saint-Emilion, 1er Grand Cru Classé (A)

1984 - 1 bt
1975 - 1 bt
1974 - 2 bt

4 bt

MB

Euro 800/1.600

Etichette danneggiate

271
Château Cheval Blanc 1970

Saint-Emilion, 1er Grand Cru Classé (A)

1 bt 5 litri

MB

Euro 800/1.600

Livello Basso

272
Château Mouton Rothschild 2005
Pauillac, 1er Cru Classé
6 bt - csl
E
Euro 1.200/2.400

273
Château Mouton Rothschild
Pauillac, 1er Cru Classé
2004 - 1 bt
2003 - 1 bt
2 bt
E
Euro 450/900
2004 - Etichetta lievemente danneggiata

274
Château Mouton Rothschild 2000
Pauillac, 1er Cru Classé
2 bt
E
Euro 1.600/3.200

275
Château Mouton Rothschild 1983
Pauillac, 1er Cru Classé
3 bt
MB
Euro 400/800
Una bt etichetta lievemente danneggiata

276
Château Mouton Rothschild 1961
Pauillac, 1er Cru Classé
1 bt Mg
B
Euro 1.000/3.000
Livello basso
Capsula danneggiata
Etichetta lievemente danneggiata

277
Château Margaux 2005
Margaux, 1er Cru Classé
3 bt
E
Euro 1.000/2.000

278
Château Margaux 1996
Margaux, 1er Cru Classé
1 bt 5 litri
E
Euro 5.000/10.000

279
Château Margaux 1988
Margaux, 1er Cru Classé
10 bt
E
Euro 2.000/4.000
Una bt etichetta lievemente danneggiata

280
Château Margaux 1985
Margaux, 1er Cru Classé
5 bt
MB
Euro 500/1.000

281
Château Lafite Rothschild 2018
Pauillac, 1er Cru Classé
3 bt - csl
E
Euro 1.200/2.400

282
Château Lafite Rothschild
Pauillac, 1er Cru Classé
2000 - 2 bt
1990 - 1 bt
3 bt
E
Euro 1.800/3.600

283
Pétrus 2021
Pomerol
1 bt - csl
E
Euro 2.500/5.000

284
Pétrus 2008
Pomerol
1 bt
E
Euro 1.000/3.000

285
Pétrus 2001
Pomerol
1 bt
E
Euro 1.000/3.000

286
Pétrus 1999
Pomerol
1 bt
E
Euro 1.000/3.000

287
Pétrus 1997
Pomerol
1 bt
E
Euro 1.000/3.000

288
Pétrus 1997
Pomerol
1 bt
E
Euro 1.000/3.000
Capsula danneggiata

289
Pétrus 1995
Pomerol
1 bt
E
Euro 1.000/3.000
Capsula danneggiata

290
Pétrus 1989
Pomerol
1 bt
E
Euro 1.500/3.000
Etichetta macchiata

291
Pétrus 1986
Pomerol
1 bt
E
Euro 1.000/3.000
Etichetta lievemente danneggiata

292
Pétrus 1966
Pomerol
1 bt
B
Euro 1.000/3.000
Etichetta molto danneggiata

293
Pétrus 1966
Pomerol
1 bt
B
Euro 1.000/3.000
Etichetta molto danneggiata

CHAMPAGNE

LOTTI 294 - 431

294
Selezione Champagne
Champagne

Cuvée Sir Winston Churchill
Pol Roger 2012 - 1 bt Mg csl
Cristal Louis Roederer 2008 - 1 bt Mg cs

2 bt

E

Euro 700/1.400

Cuvée Sir Winston Churchill Pol Roger 2012 - Dégorgement 01/2021

295
Selezione Champagne 2008
Champagne

Krug - 2 bt
Cristal Louis Roederer - 2 bt
Dom Pérignon - 2 bt
Cuvée Sir Winston Churchill
Pol Roger - 2 bt

8 bt

E

Euro 1.400/2.800

296
Ozanne Michel Fallon
Champagne

6 bt - cs

E

Euro 700/1.400

Dégorgement 2022

297
Ozanne Michel Fallon
Champagne

6 bt - cs

E

Euro 700/1.400

Dégorgement 2023

298
Bollinger La Grande Année 2014
Champagne

1 bt DMg - csl

E

Euro 350/700

Dégorgement novembre 2022

299
Bollinger R.D. 2008
Champagne

3 bt - cs (confezioni singole)

E

Euro 350/700

Dégorgement 28 octobre 2022

300
Cristal Louis Roederer
Champagne

2009 - 3 bt
2008 - 3 bt

6 bt

E

Euro 900/1.800

301
Cristal Louis Roederer
Champagne

2008 - 1 bt
2007 - 1 bt
2005 - 1 bt

3 bt

E

Euro 400/800

302
Cristal Louis Roederer 2007
Champagne

1 bt Mg - csl

E

Euro 300/600

303
Egly-Ouriet
Champagne
6 bt
E
Euro 300/600
Dégorgement:
Tre bt december 2023,
Tre bt january 2023

304
Egly-Ouriet
Champagne
2014 - 2 bt
2013 - 2 bt
2012 - 2 bt
6 bt
E
Euro 1.300/2.600
2014 - July 2023
2013 - December 2022
2012 - Juillet 2021

305
Cumières Les Chenes Brut Nature Premier Cru Georges Laval
Champagne
2014 - 2 bt
2013 - 2 bt
2012 - 2 bt
6 bt
E
Euro 700/1.400
Dégorgement:
2014 - 31 mai 2018
2013 - 29 juin 2017
2012 - 9 septembre 2016

306
Cumières Les Chenes Brut Nature Premier Cru Georges Laval
Champagne
2011 - 1 bt
2009 - 1 bt
2005 - 1 bt
3 bt
E
Euro 250/500
Dégorgement:
2011 - 27 août 2015
2009 - 7 avril 2014
2005 - 1 avril 2010

307
Selezione Marie-Noelle Ledru
Champagne
Cuvée du Goulte Blanc de Noirs 2013 - 1 bt
Cuvée du Goulte Blanc de Noirs 2010 - 2 bt
Millésime 2008 - 2 bt
Extra Brut - 1 bt
6 bt
E
Euro 1.000/2.000

308
N.P.U. Nec Plus Ultra Bruno Paillard 1990
Champagne
3 bt - csl
E
Euro 500/1.000
Dégorgement decémbre 2003

309
Les Béguines La Closerie Jerome Prevost
Champagne
3 bt
E
Euro 400/800
Dégorgement 2022

310
Les Béguines La Closerie Jerome Prevost
Champagne
3 bt
E
Euro 400/800
Dégorgement:
Una bt 2023, una bt 2022,
una bt 2021

311
Grand Cru La Closerie Jerome Prevost
Champagne
3 bt
E
Euro 500/1.000

312
Fac-Simile La Closerie Jerome Prevost
Champagne
3 bt
E
Euro 700/1.400
Dégorgement:
Una bt 2023, una bt 2022, una bt 2021

313
Rosé Jacques Selosse
Champagne
2 bt
E
Euro 400/800
Dégorgement 5 novembre 2018

314
Rosé Jacques Selosse
Champagne
2 bt
E
Euro 400/800
Dégorgement:
Una bt 9 mars 2018
Una bt 11 september 2019

315
Rosé Jacques Selosse
Champagne
2 bt
E
Euro 400/800
Dégorgement:
Una bt 5 october 2020
Una bt 6 mai 2021

316
Initial Jacques Selosse
Champagne
2 bt
E
Euro 500/1.000
Dégorgement:
Una bt 2024, una bt 2023

317
Lieux-Dits Ay La Côte Faron Jacques Selosse
Champagne
2 bt
E
Euro 500/1.000
Dégorgement:
Una bt 24 janvier 2019
Una bt 2 fevrier 2017

318
Lieux-dits Les Carelles Le Mesnil Sur Oger Jacques Selosse
Champagne
1 bt
E
Euro 300/600

319
Millésime Jacques Selosse 2010
Champagne
1 bt
E
Euro 800/1.600

320
Millésime Jacques Selosse 2008
Champagne
1 bt
E
Euro 1.000/3.000
Dégorgement 16 janvier 2020

321
Millésime Jacques Selosse 2008
Champagne
1 bt - cs
E
Euro 1.000/3.000
Dégorgement 16 janvier 2020

322
Collection Lieux-Dits Extra-Brut Jacques Selosse
Champagne
Avize Les Chantereines - 1 bt
Cramant Chemin de Châlons - 1 bt
Ay La Côte Faron - 1 bt
Mareuil sur Ay Sous le Mont - 1 bt
Le Mesnil sur Oger Les Carelles - 1 bt
Ambonnay Le Bout du Clos - 1 bt
6 bt - csl
E
Euro 1.800/3.600
Dégorgement:
Avize Les Chantereines - 1 mars 2018
Cramant Chemin de Châlons - 1 mars 2018
Ay La Côte Faron - 25 janvier 2018
Mareuil sur Ay Sous le Mont - 31 janvier 2018
Le Mesnil sur Oger Les Carelles - 18 janvier 2018
Ambonnay Le Bout du Clos - 1 mars 2018

Champagne
Dom Pérignon
Vintage 2005
Champagne
Dom Pérignon
Rosé
Vintage 2000
Champagne
Dom Pérignon
Rosé
Vintage 1996
Champagne
Dom Pérignon
Vintage 2003
Champagne
Dom Pérignon
Vintage 2003
Champagne
Dom Pérignon
Vintage 2004
Champagne
Dom Pérignon
Vintage 2003
Champagne
Dom Pérignon
Vintage 2004

323
Dom Pérignon
Champagne
2009 - 1 bt cs
2008 - 5 bt cs (confezioni singole)
6 bt
E
Euro 900/1.800

324
Dom Pérignon 2008
Champagne
6 bt - cs
E
Euro 900/1.800

325
Dom Pérignon 2008
Champagne
6 bt - cs
E
Euro 900/1.800

326
Dom Pérignon 2008
Champagne
6 bt - cs
E
Euro 900/1.800

327
Dom Pérignon 2008
Champagne
6 bt - cs
E
Euro 900/1.800

328
Dom Pérignon
Champagne
2008 - 1 bt
2005 - 1 bt
2004 - 2 bt cs (confezioni singole)
2003 - 1 bt cs
2002 - 1 bt
6 bt
E
Euro 700/1.400

329
Dom Pérignon
Champagne
2008 - 4 bt cs (confezioni singole)
2006 Rosé - 1 bt cs
5 bt
E
Euro 750/1.500

330
Dom Pérignon 2003
Champagne
1 bt DMg - csl
E
Euro 600/1.200
Dégorgement avril 2012

331
Dom Pérignon 2000
Champagne
1 bt DMg - csl
E
Euro 700/1.400
Dégorgement novembre 2010

332
Dom Pérignon
Champagne
2000 - 3 bt
1999 - 3 bt
6 bt
E
Euro 800/1.600

333
Dom Pérignon
Champagne
1998 - 1 bt
1995 - 1 bt
1993 - 1 bt
3 bt
E
Euro 500/1.000

334
Dom Pérignon 1996
Champagne
3 bt
E
Euro 500/1.000

335
Dom Pérignon
Champagne
2005 - 1 bt Mg
2003 - 2 bt Mg cs (confezioni singole)
3 bt
E
Euro 700/1.400

336
Selezione Dom Pérignon
Champagne
Luminous Collection 2002 - 1 bt Mg
2000 - 2 bt Mg cs (confezioni singole)
1993 - 1 bt Mg
4 bt
E
Euro 1.000/2.000

337
Dom Pérignon Rosé 2008
Champagne
3 bt - cs (confezioni singole)
E
Euro 550/1.100

338
Dom Pérignon Rosé 2008
Champagne
6 bt - cs (confezioni singole)
E
Euro 1.100/2.200

339
Dom Pérignon Rosé 2006
Champagne
2 bt - cs (confezioni singole)
E
Euro 350/700

340
Dom Pérignon Rosé
Champagne
2006 - 2 bt
2005 - 3 bt
5 bt
E
Euro 900/1.800

341
Dom Pérignon Rosé
Champagne
2002 - 2 bt cs (confezioni singole)
2000 - 2 bt
1996 - 1 bt
5 bt
E
Euro 1.000/2.000

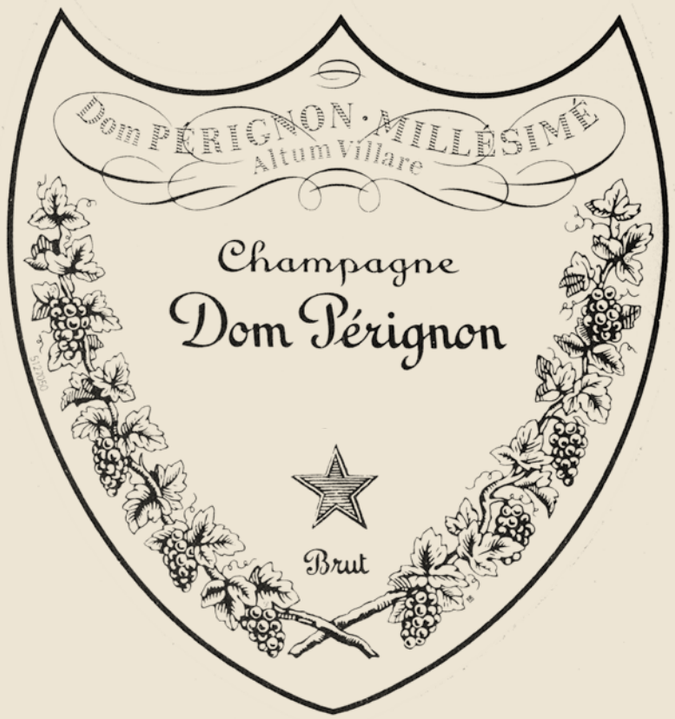

342
Dom Pérignon Basquiat
Edition 2015
Champagne
3 bt - cs (confezioni singole)
E
Euro 400/800

343
Dom Pérignon Basquiat
Edition 2015
Champagne
3 bt - cs (confezioni singole)
E
Euro 400/800

344
Selezione Dom Pérignon
Limited Edition
Champagne
Tokujin Yoshioka Edition 2009 - 2 bt cs (confezioni singole)
Iris Van Herpen Edition 2004 - 2 bt cs (confezioni singole)
4 bt
E
Euro 500/1.000

345
Dom Pérignon Rosé
Lady Gaga
Edition 2008
Champagne
2 bt - cs (confezioni singole)
E
Euro 450/900

346
Selezione Dom Pérignon
Limited Edition 2006
Champagne
Bjork & Chris Cunnigham Edition
2 bt cs (confezioni singole)
Michael Riedel Edition
2 bt cs (confezioni singole)
4 bt
E
Euro 500/1.000

347
Dom Perignon
Jeff Koons
Edition 2004
Champagne
3 bt - cs (confezioni singole)
E
Euro 400/800

348
Dom Pérignon
Luminous Collection
Champagne
2004 - 1 bt
2002 - 2 bt
3 bt
E
Euro 500/1.000

349
Dom Perignon
David Lynch
Edition 2003
Champagne
3 bt - cs (confezioni singole)
E
Euro 400/800

350
Dom Perignon
Andy Warhol Tribute
Edition 2002
Champagne
6 bt
E
Euro 1.200/2.400
Edizione etichette lucide

351
Dom Perignon Andy Warhol
Tribute Edition 2002
Champagne
6 bt - cs (confezioni singole)
E
Euro 1.200/2.400

352
Dom Pérignon P2 2004
Champagne
2 bt - csl (due confezioni)
E
Euro 450/900

353
Dom Pérignon P2 2004
Champagne
3 bt - csl (confezioni singole)
E
Euro 700/1.400

354
Dom Pérignon P2 2002
Champagne
4 bt
E
Euro 900/1.800

355
Dom Pérignon P2
Champagne
2002 - 1 bt
2000 - 1 bt
1998 - 1 bt
3 bt
E
Euro 700/1.400

356
Dom Pérignon P2 2000
Champagne
3 bt
E
Euro 700/1.400

357
Dom Pérignon P2 2000
Champagne
3 bt
E
Euro 700/1.400

358
Dom Pérignon P2 1999
Champagne
3 bt - csl (confezioni singole)
E
Euro 700/1.400

359
Dom Pérignon P2 1998
Champagne
6 bt
E
Euro 1.500/3.000

360
Dom Pérignon P2 1998
Champagne
3 bt (una bt in cs)
E
Euro 750/1.500

361
Dom Pérignon Œnothèque
1996
Champagne
3 bt - cs (confezioni singole)
E
Euro 1.000/2.000
Dégorgement 2008

362
Dom Pérignon Œnothèque
1996
Champagne
3 bt - cs (confezioni singole)
E
Euro 1.000/2.000
Dégorgement 2008

363
Dom Pérignon Œnothèque
1995
Champagne
3 bt (due bt in csl e una bt in cs)
E
Euro 800/1.600
Dégorgement 2006
Due bt confezioni the Dom Pérignon expert

364
Dom Pérignon Œnothèque
1995
Champagne
3 bt - cs (confezioni singole)
E
Euro 500/1.000
Dégorgement 2006

365
Dom Pérignon Œnothèque
Champagne
1993 - 2 bt
1992 - 2 bt
4 bt
E
Euro 2.000/4.000
1993 - Dégorgement 2005
1992 - Dégorgement 2004

366
Dom Pérignon Œnothèque
Champagne
1990 - 1 bt
1985 - 1 bt
2 bt
E
Euro 1.200/2.400
1990 - Dégorgement 2003
1985 - Dégorgement 1999

367
Dom Pérignon P2 Rosé 2000
Champagne
1 bt - csl
E
Euro 700/1.400

368
Dom Pérignon P2 Rosé 2000
Champagne
1 bt - csl
E
Euro 700/1.400

369
Dom Pérignon P2 Rosé 1996
Champagne
1 bt - csl
E
Euro 600/1.200

370
Dom Pérignon P2 Rosé 1995
Champagne
1 bt - csl
E
Euro 500/1.000

371
Dom Pérignon Œnothèque Rosé 1993
Champagne
1 bt - csl
E
Euro 600/1.200
Chef De Cavés Private Cellar Edition Dégorgement 2011

372
Dom Pérignon Œnothèque Rosé 1992
Champagne
1 bt - csl
E
Euro 800/1.600
Chef De Cavés Private Cellar Edition Dégorgement 2007

373
Dom Pérignon Œnothèque Rosé 1990
Champagne
1 bt - csl
E
Euro 1.000/2.000
Dégorgement 2007

374
Dom Pérignon P3 1988
Champagne
1 bt - csl
E
Euro 2.000/4.000

KRUG
1998
CHAMPAGNE
KRUG
1998
BRUT
KRUG
CLOS D'AMBONNAY
1996
CHAMPAGNE
KRUG
Krug Clos d'Ambonnay 1996
BRUT BLANC DE NOIRS
KRUG
BRUT
CHAMPAGNE
KRUG
A REIMS-FRANCE
BRUT
KRUG 1996
JÉROBOAM
№ 1155
JÉROBOAM
Dom PÉRIGNON · MILLÉSIME
Altum Villare
Champagne
Dom Pérignon
Vintage 2003
Brut
3000 ml
12,5% VOL.
Dom Pierre PÉRIGNON
Champagne
Dom Pérignon
Vintage 2000
Champagne
Dom Pérignon
Vintage 1988

375
Krug Grande Cuvée
Champagne
6 bt - cs
E
Euro 1.000/2.000
169éme Édition

376
Krug Grande Cuvée
Champagne
6 bt - cs
E
Euro 1.000/2.000
169éme Édition

377
Krug Grande Cuvée
Champagne
1 bt Mg - cs
E
Euro 300/600
162éme Édition

378
Krug Rosè
Champagne
22éme Édition - 1 bt
21éme Édition - 1 bt
2 bt
E
Euro 300/600

379
Selezione Krug
Champagne
Grande Cuvée 164éme Édition - 1 bt
2008 - 1 bt
2 bt - csl
E
Euro 400/800
Confezione Limited Edition
Les Creations the 2008

380
Krug 2008
Champagne
3 bt - cs (confezioni singole)
E
Euro 650/1.300

381
Krug 2008
Champagne
6 bt - cs
E
Euro 1.300/2.600

382
Krug 2008
Champagne
6 bt - cs
E
Euro 1.300/2.600

383
Krug 2004
Champagne
6 bt
E
Euro 900/1.800

384
Krug 2003
Champagne
6 bt
E
Euro 900/1.800

385
Krug 2003
Champagne
2 bt Mg - cs (confezioni singole)
E
Euro 800/1.600

386
Krug 2002
Champagne
6 bt
E
Euro 1.500/3.000

387
Krug 2000
Champagne
6 bt
E
Euro 1.200/2.400

388
Krug 2000
Champagne
1 bt Mg - cs
E
Euro 500/1.000

389
Krug 2000
Champagne
2 bt Mg - cs (confezioni singole)
E
Euro 1.000/2.000

390
Krug 1998
Champagne
1 bt Mg - cs
E
Euro 500/1.000

391
Krug 1998
Champagne
1 bt DMg - csl
E
Euro 1.200/2.400

392
Krug 1996
Champagne
2 bt
E
Euro 650/1.300

393
Krug 1996
Champagne
1 bt Mg - cs
E
Euro 700/1.400

394
Krug 1996
Champagne
1 bt Mg - cs
E
Euro 700/1.400

395
Krug 1996
Champagne
1 bt DMg - csl
E
Euro 1.500/3.000

396
Krug 1995
Champagne
1 bt Mg - cs
E
Euro 650/1.300

397
Krug 1995
Champagne
1 bt Mg - cs
E
Euro 650/1.300

398
Krug
Champagne
1995 - 1 bt
1990 - 1 bt
2 bt
E
Euro 700/1.400

399
Krug Collection 1990
Champagne
1 bt - csl
E
Euro 500/1.000

400
Krug Collection 1990
Champagne
1 bt - csl
E
Euro 500/1.000

401
Krug Collection 1990
Champagne
1 bt - csl
E
Euro 500/1.000

402
Krug Collection 1990
Champagne
1 bt - csl
E
Euro 500/1.000

403
Krug Collection 1989
Champagne
1 bt - csl
E
Euro 500/1.000

404
Krug Collection 1989
Champagne
1 bt - csl
E
Euro 500/1.000

405
Krug Collection 1989
Champagne
1 bt - csl
E
Euro 500/1.000

406
Krug Collection 1989
Champagne
1 bt Mg - csl
E
Euro 1.200/2.400

407
Krug Clos du Mesnil 2008
Champagne
1 bt - csl
E
Euro 1.000/2.000

408
Krug Clos du Mesnil 2006
Champagne
1 bt - csl
E
Euro 500/1.000

409
Krug Clos du Mesnil 2004
Champagne
1 bt - csl
E
Euro 600/1.200

410
Krug Clos du Mesnil 2004
Champagne
1 bt - csl
E
Euro 600/1.200

411
Krug Clos du Mesnil 2003
Champagne
1 bt - csl
E
Euro 600/1.200

412
Krug Clos du Mesnil 2002
Champagne
1 bt - csl
E
Euro 800/1.600

413
Krug Clos du Mesnil 2002
Champagne
1 bt - csl
E
Euro 800/1.600

414
Krug Clos du Mesnil 2000
Champagne
1 bt - csl
E
Euro 600/1.200

415
Krug Clos du Mesnil 2000
Champagne
1 bt Mg - csl
E
Euro 1.500/3.000

416
Krug Clos du Mesnil 1998
Champagne
1 bt - csl
E
Euro 700/1.400

417
Krug Clos du Mesnil 1998
Champagne
1 bt Mg - csl
E
Euro 1.500/3.000

418
Krug Clos du Mesnil 1988
Champagne
1 bt - csl
E
Euro 1.200/2.400

419
Krug Clos du Mesnil 1986
Champagne
1 bt - csl
E
Euro 1.000/2.000

420
Krug Clos d'Ambonnay 2002
Champagne
1 bt - csl
E
Euro 1.200/2.400

421
Krug Clos d'Ambonnay 2002
Champagne
1 bt - csl
E
Euro 1.200/2.400

422
Krug Clos d'Ambonnay 2000
Champagne
1 bt - csl
E
Euro 1.200/2.400

423
Krug Clos d'Ambonnay 1998
Champagne
1 bt - csl
E
Euro 1.200/2.400

424
Krug Clos d'Ambonnay 1996
Champagne
1 bt - csl
E
Euro 1.500/3.000

425
Cuvée S Salon 2013
Champagne
2 bt - csl (confezioni singole)
E

Euro 1.000/2.000

426
Cuvée S Salon 2006
Champagne
1 bt
E

Euro 500/1.000

427
Cuvée S Salon 2004
Champagne
1 bt - cs
E

Euro 500/1.000

428
Cuvée S Salon 1997
Champagne
3 bt - csl (confezioni singole)
E

Euro 1.500/3.000

Una bt edition 2020
Due bt dégorgement 2018

429
Cuvée S Salon 1997
Champagne
1 bt
E

Euro 500/1.000

430
Cuvée S Salon 1997
Champagne
1 bt - csl
E

Euro 500/1.000

Dégorgement 2018

431
Cuvée S Salon
Champagne
2008 - 1 bt Mg | 2007 - 2 bt | 2006 - 2 bt | 2004 - 2 bt
7 bt - csl
E

Euro 6.000/10.000

Cassa edition 2019

BORGOGNA E RESTO DEL MONDO

LOTTI 432 - 600

FIRENZE
11 APRILE 2025
ORE 15.00

432
Selezione Domaine Dauvissaut 2022
Chablis - 2 bt
Chablis La Forest Premier Cru - 1 bt
Chablis Sechet Premier Cru - 1 bt
Chablis Vaillons Premier Cru - 1 bt
Irancy Rouge - 1 bt
6 bt
E
Euro 400/800

433
Selezione Chablis Domaine Dauvissat 2007
Chablis, Premier Cru
La Forest - 3 bt | Séchet - 3 bt
6 bt
E
Euro 400/800
Séchet - Una bt ceralacca danneggiata

434
Chablis Butteaux Domaine Raveneau 2001
Chablis, Premier Cru
1 bt
E
Euro 300/600

435
Meursault Les Petits Charrons Domaine Arnaud Ente 2018
Côte de Beaune
1 bt
E
Euro 600/1.200

436
Selezione Meursault Domaine Roulot 2018
Côte de Beaune, Premier Cru
Vireuils - 4 bt
Luchets - 3 bt
7 bt
E
Euro 1.000/2.000

437
Selezione Meursault Domaine Roulot 2018
Côte de Beaune, Premier Cru
Clos du Haut Tesson à Mon Plaisir - 1 bt
Clos des Bouchères - 2 bt
3 bt
E
Euro 900/1.800

438
Meursault Les Luchets Domaine Roulot
Côte de Beaune
2006 - 2 bt | 2005 - 2 bt
4 bt
E
Euro 800/1.600
2006 - Etichette danneggiate

439
Meursault Goute d'Or Domaine des Comtes Lafon 2005
Côte de Beaune, Premier Cru
3 bt
E
Euro 500/1.000

440
Meursault Charme Domaine des Comtes Lafon
Côte de Beaune, Premier Cru
2007 - 3 bt | 2006 - 3 bt
6 bt
E
Euro 1.100/2.200
2006 - Una bt etichetta danneggiata

441
Corton-Charlemagne Domaine Bonneau du Martray
Côte d'Or, Grand Cru
1999 - 2 bt
1996 - 2 bt
4 bt
E
Euro 600/1.200

442
Bâtard-Montrachet Domaine Vincent Girardin 2005
Côte de Beaune, Grand Cru
3 bt
E
Euro 300/600
Etichette lievemente danneggiate

443
Chevalier-Montrachet Domaine Vincent Dancer 2019
Côte d'Or, Grand Cru
1 bt
E
Euro 700/1.400

444
Montrachet Domaine Blain-Gagnard 2017
Côte d'Or, Grand Cru
1 bt
E
Euro 500/1.000

445
Clos de Tart Domaine du Clos de Tart
Côte de Nuits, Grand Cru
2020 - 1 bt
2019 - 1 bt
2 bt
E
Euro 750/1.500

446
Selezione Domaine Dujac 2020
Charmes-Chambertin Grand Cru - 1 bt
Clos de la Roche Grand Cru - 1 bt
Vosne-Romanée Aux
Malconsorts Premier Cru - 1 bt
3 bt
E
Euro 800/1.600

447
Clos de la Roche Domaine Dujac 2021
Côte de Nuits, Grand Cru
1 bt
E
Euro 400/800

448
Vosne-Romanée Au Dessus des Malconsorts Domaine Benjamin Leroux 2019
Côte de Nuits, Premier Cru
1 bt Mg
E
Euro 400/800

449
Griottes-Chambertin Domaine Claude Dugat 2021
Côte de Nuits, Grand Cru
1 bt
E
Euro 500/1.000

450
Ruchottes Chambertin Domaine Georges Mugneret-Gibourg 2019
Côte de Nuits, Grand Cru
1 bt
E
Euro 500/1.000

451
Clos-Vougeot Domaine Mongeard-Mugneret 2013
Côte de Nuits, Grand Cru
6 bt - csl
E
Euro 500/1.000

452
Mazis-Chambertin Vieilles Vignes Domaine Dugat-Py 2012
Côte de Nuits, Grand Cru
1 bt Mg
E
Euro 1.000/2.000

453
Vosne Romanée Domaine
Méo-Camuzet 2004
Côte de Nuits
1 bt Mg
E
Euro 500/1.000

454
Clos De Vougeot Domaine
Méo-Camuzet 2007
Côte de Nuits, Grand Cru
1 bt Mg
E
Euro 450/900

455
Échézeaux Les Rouges Du Bas
Domaine Meo-Camuzet 2001
Côte de Nuits, Grand Cru
1 bt
E
Euro 400/800
Etichetta lievemente danneggiata

456
Vosne-Romanée Cros
Parantoux Domaine
Méo-Camuzet 2009
Côte de Nuits, Premier Cru
1 bt
E
Euro 1.000/2.000

457
Vosne-Romanée Cros
Parantoux Domaine
Méo-Camuzet 1996
Côte de Nuits, Premier Cru
1 bt
E
Euro 1.100/2.200

458
Vosne-Romanée Cros
Parantoux Domaine
Méo-Camuzet 1996
Côte de Nuits, Premier Cru
1 bt
E
Euro 1.100/2.200

459
Richebourg Domaine
Méo-Camuzet 2019
Côte de Nuits, Grand Cru
1 bt
E
Euro 1.000/2.000

460
Vosne-Romanée Aux Reignots Domaine Sylvain Cathiard 2015
Côte de Nuits, Premier Cru
1 bt
E
Euro 500/1.000

461
Romanée Saint Vivant Domaine Sylvain Cathiard 2020
Côte de Nuits, Grand Cru
1 bt
E
Euro 1.500/3.000

462
Selezione Domaine Cécile Tremblay
Côte de Nuits
Bourgogne Côte d'Or 2018 - 1 bt
Chambolle-Musigny
Les Cabottes 2019 - 1 bt
Morey-Saint-Denis
Très Girard 2019 - 1 bt
Bourgogne La Fontaine 2020 - 1 bt
Chambolle-Musigny
Les Cabottes 2020 - 1 bt
5 bt
E
Euro 1.000/2.000

463
Selezione Domaine Cécile Tremblay
Côte de Nuits
Chapelle-Chambertin
Grand Cru 2013 - 1 bt
Vosne Romanée
Les Beaumonts Premier Cru 2009 - 1 bt
2 bt
E
Euro 900/1.800

464
Échezeaux du Dessus Domaine Cécile Tremblay 2013
Côte de Nuits, Grand Cru
1 bt
E
Euro 700/1.400

465
Échezeaux du Dessus Domaine Cécile Tremblay 2010
Côte de Nuits, Grand Cru
1 bt
E
Euro 700/1.400

466
Chambolle-Musigny Trente Deux Domaine Jacques-Frederic Mugnier 2016
Côte de Nuits
3 bt
E
Euro 2.000/4.000

467
Chambolle-Musigny Les Amoureuses Domaine Jacques-Frederic Mugnier 2017
Côte de Nuits, Premier Cru
1 bt
E
Euro 800/1.600

468
Bonnes-Mares Domaine Jacques-Frederic Mugnier 2016
Côte de Nuits, Grand Cru
1 bt
E
Euro 600/1.200

469
Musigny Domaine Jacques-Frederic Mugnier 2017
Côte de Nuits, Grand Cru
1 bt
E
Euro 1.200/2.400

470
Musigny Domaine Jacques-Frederic Mugnier 2014
Côte de Nuits, Grand Cru
1 bt
E
Euro 1.200/2.400

471
Musigny Domaine Jacques-Frederic Mugnier 2013
Côte de Nuits, Grand Cru
1 bt
E
Euro 1.200/2.400

472
Musigny Domaine Jacques-Frederic Mugnier 2013
Côte de Nuits, Grand Cru
1 bt Mg
E
Euro 3.000/6.000

473
Vosne-Romanée Domaine Bizot 2016
Côte de Nuits
1 bt
E
Euro 800/1.600

474
Échézeaux Domaine Bizot 2010
Côte de Nuits, Grand Cru
1 bt
E
Euro 2.500/5.000

475
Nuits-Saint-Georges Clos des Grandes Vignes Domaine Liger-Belair 2019
Côte de Nuits, Premier Cru
1 bt
E
Euro 700/1.400

476
Échézeaux Domaine Liger-Belair 2015
Côte de Nuits, Grand Cru
1 bt
E
Euro 1.500/3.000

477
La Romanée Domaine Liger-Belair 2016
Côte de Nuits, Grand Cru
1 bt
E
Euro 4.000/6.000

478
Morey-Saint-Denis Clos de la Bussière Domaine G. Roumier 2009
Côte de Nuits, Premier Cru
3 bt
E
Euro 900/1.800

479
Morey Saint Denis Clos de La Bussière Domaine G. Roumier
Côte de Nuits, Premier Cru
2005 - 1 bt
2003 - 1 bt
2 bt
E
Euro 400/800

480
Chambolle-Musigny Les Cras Domaine G. Roumier 2010
Côte de Nuits, Premier Cru
3 bt
E
Euro 1.100/2.200
Una bt etichetta molto danneggiata

481
Chambolle-Musigny Les Cras Domaine G. Roumier 2010
Côte de Nuits, Premier Cru
1 bt Mg
E
Euro 600/1.200

482
Charmes-Chambertin Aux Mazoyeres Domaine Christophe Roumier 2012
Côte de Nuits, Grand Cru
1 bt
E
Euro 500/1.000

483
Bonnes Mares Domaine G. Roumier
Côte de Nuits, Grand Cru
2020 - 1 bt
2016 - 1 bt
2 bt
E
Euro 2.000/4.000

484
Bonnes Mares Domaine G. Roumier 2017
Côte de Nuits, Grand Cru
1 bt
E
Euro 600/1.200

485
Bonnes Mares Domaine G. Roumier 2002
Côte de Nuits, Grand Cru
1 bt
E
Euro 1.400/2.800

486
Musigny Domaine G. Roumier 2008
Côte de Nuits, Grand Cru
1 bt
E
Euro 5.000/10.000

487
Selezione Domaine J. C. Ramonet

Côte d'Or

Puligny-Montrachet Les Enseigneres 2020 - 1 bt
Chassagne-Montrachet Boudriotte Premier Cru 2020 - 1 bt
Chassagne-Montrachet Les Vergers Premier Cru 2019 - 1 bt

3 bt

E

Euro 500/1.000

488
Puligny-Montrachet Domaine Ramonet

Côte d'Or

2013 - 3 bt
2012 - 3 bt

6 bt

E

Euro 500/1.000

489
Puligny-Montrachet Domaine Ramonet 2010

Côte d'Or

4 bt

E

Euro 400/800

490
Selezione Chassagne-Montrachet Domaine Ramonet 2011

Côte d'Or, Premier Cru

Les Ruchottes - 2 bt
Les Vergers - 2 bt

4 bt

E

Euro 600/1.200

491
Chassagne-Montrachet Rouge Domaine Ramonet 2011

Côte d'Or

4 bt

E

Euro 200/400

492
Chassagne-Montrachet Clos du Caillerets Domaine J. C. Ramonet 2017

Côte d'Or, Premier Cru

3 bt

E

Euro 500/1.000

493
Chassagne-Montrachet Les Ruchottes Domaine Ramonet

Côte d'Or, Premier Cru

2009 - 3 bt | 2007 - 3 bt

6 bt

E

Euro 1.100/2.200

Etichette lievemente danneggiate

494
Chevalier-Montrachet Domaine J. C. Ramonet 2016

Côte d'Or, Grand Cru

1 bt

E

Euro 1.000/2.000

495
Montrachet Domaine J. C. Ramonet 2018

Côte d'Or, Grand Cru

1 bt

E

Euro 2.000/4.000

496
Montrachet Domaine Ramonet 2010

Côte d'Or, Grand Cru

1 bt

E

Euro 1.500/3.000

497
Montrachet Domaine Ramonet 2007

Côte d'Or, Grand Cru

1 bt

E

Euro 1.000/3.000

498
Selezione Domaine Leflaive 2022
Côte d'Or
Puligny-Montrachet
Les Combettes Premier Cru - 1 bt
Chevalier-Montrachet Grand Cru - 1 bt
2 bt
E
Euro 1.000/2.000

499
Macon-Verze Domaine Leflaive
Côte d'Or, Premier Cru
2021 - 13 bt (12 bt cs due confezioni)
2020 - 5 bt
18 bt
E
Euro 500/1.000

500
Macon-Verze Domaine Leflaive 2020
Côte d'Or, Premier Cru
18 bt - cs (tre confezioni)
E
Euro 500/1.000

501
Bourgogne Domaine Leflaive
Côte d'Or
2014 - 1 bt | 2013 - 1 bt | 2012 - 1 bt | 2011 - 1 bt | 2010 - 1 bt | 2009 - 1 bt
6 bt
E
Euro 300/600

502
Selezione Domaine Leflaive
Côte d'Or
Puligny-Montrachet Les Pucelles Premier Cru 2005 - 1 bt
Chevalier-Montrachet Grand Cru 2002 - 1 bt
2 bt
E
Euro 700/1.400

503
Bâtard-Montrachet Domaine Leflaive 1998
Côte d'Or, Grand Cru
6 bt
E
Euro 4.000/6.000
Una bt etichetta danneggiata

504
Bourgogne Pinot Noir Domaine J.-F. Coche Dury
Côte d'Or
2017 - 3 bt | 2014 - 1 bt
2013 - 1 bt | 2012 - 1 bt
6 bt
E
Euro 500/1.000

505
Monthelie Côte de Beaune Domaine J.-F. Coche Dury
Côte de Beaune
2005 - 2 bt
1998 - 2 bt
4 bt
E
Euro 400/800

506
Corton-Charlemagne Domaine J.-F. Coche Dury 2015
Côte d'Or, Grand Cru
1 bt
E
Euro 2.000/4.000

507
Corton-Charlemagne Domaine J.-F. Coche Dury 2014
Côte d'Or, Grand Cru
1 bt
E
Euro 2.500/5.000

508
Selezione Savigny-Les-Beaune Domaine Emmanuel Rouget
Côte de Nuits
Les Lavières Premier Cru 2017 - 2 bt
2015 - 2 bt
4 bt
E
Euro 400/800

509
Vosne-Romanée Domaine Emmanuel Rouget
Côte de Nuits
2005 - 2 bt
1998 - 2 bt
4 bt
E
Euro 800/1.600
2005 - Etichette danneggiate

510
Vosne-Romanée Les Beaumonts Domaine Emmanuel Rouget
Côte de Nuits, Premier Cru
2017 - 1 bt
2009 - 1 bt
2006 - 2 bt
4 bt
E
Euro 1.000/2.000

511
Échézeaux Domaine Emmanuel Rouget 2011
Côte de Nuits, Grand Cru
2 bt
E
Euro 800/1.600
Etichette lievemente danneggiate

512
Échézeaux Domaine Emmanuel Rouget 2010
Côte de Nuits, Grand Cru
2 bt
E
Euro 1.200/2.400
Una bt etichetta danneggiata

513
Échézeaux Domaine Emmanuel Rouget 2008
Côte de Nuits, Grand Cru
2 bt
E
Euro 1.300/2.600
Etichette danneggiate

514
Échézeaux Domaine Emmanuel Rouget 1998
Côte de Nuits, Grand Cru
2 bt
E
Euro 600/1.200
Una bt etichetta molto danneggiata

515
Vosne-Romanée Au Cros Parantoux Domaine Emmanuel Rouget 2010
Côte de Nuits, Premier Cru
1 bt
E
Euro 1.000/2.000
Etichetta danneggiata

516
Vosne-Romanée Au Cros Parantoux Domaine Emmanuel Rouget 2010
Côte de Nuits, Premier Cru
1 bt
E
Euro 1.000/2.000
Etichetta danneggiata

517
Vosne-Romanée Au Cros Parantoux Domaine Emmanuel Rouget 2009
Côte de Nuits, Premier Cru
1 bt
E
Euro 1.000/2.000
Etichetta lievemente danneggiata

518
Vosne-Romanée Au Cros Parantoux Domaine Emmanuel Rouget 2008
Côte de Nuits, Premier Cru
1 bt
E
Euro 800/1.600
Etichetta lievemente danneggiata

519
Vosne-Romanée Au Cros Parantoux Domaine Emmanuel Rouget 2008
Côte de Nuits, Premier Cru
1 bt
E
Euro 800/1.600

520
Vosne-Romanée Au Cros Parantoux Domaine Emmanuel Rouget 2007
Côte de Nuits, Premier Cru
1 bt
E
Euro 800/1.600

521
Vosne-Romanée Au Cros Parantoux Domaine Emmanuel Rouget 2007
Côte de Nuits, Premier Cru
1 bt
E
Euro 800/1.600

522
Vosne-Romanée Au Cros Parantoux Domaine Emmanuel Rouget 1998
Côte de Nuits, Premier Cru
1 bt
E
Euro 1.000/2.000

523
Vosne-Romanée Au Cros Parantoux Domaine Emmanuel Rouget 1998
Côte de Nuits, Premier Cru
1 bt
E
Euro 1.000/2.000

524
Selezione Domaine Armand Rousseau 2001
Côte de Nuits
Gevrey-Chambertin Clos Saint Jacques Premier Cru - 1 bt
Mazis-Chambertin Grand Cru - 1 bt
2 bt
E

Euro 900/1.800

Mazis-Chambertin Grand Cru - Etichetta danneggiata

525
Charmes-Chambertin Domaine Armand Rousseau 2006
Côte de Nuits, Grand Cru
3 bt
E

Euro 900/1.800

526
Selezione Gevrey-Chambertin Domaine Armand Rousseau 2019
Côte de Nuits, Premier Cru
Les Cazetieres - 1 bt
Clos Saint Jacques - 1 bt
2 bt
E

Euro 1.000/2.000

527
Gevrey-Chambertin Clos Saint Jacques Domaine Armand Rousseau
Côte de Nuits, Premier Cru
2021 - 1 bt | 2020 - 1 bt
2018 - 1 bt
3 bt
E

Euro 2.000/4.000

528
Gevrey-Chambertin Clos Saint Jacques Domaine Armand Rousseau 2020
Côte de Nuits, Premier Cru
1 bt
E

Euro 700/1.400

529
Gevrey-Chambertin Clos Saint Jacques Domaine Armand Rousseau 2018
Côte de Nuits, Premier Cru
1 bt Mg
E

Euro 2.000/4.000

530
Gevrey-Chambertin Clos Saint Jacques Domaine Armand Rousseau 2005
Côte de Nuits, Premier Cru
1 bt
E

Euro 800/1.600

531
Gevrey-Chambertin Clos Saint Jacques Domaine Armand Rousseau 2005
Côte de Nuits, Premier Cru
1 bt
E

Euro 800/1.600

532
Gevrey-Chambertin Clos Saint Jacques Domaine Armand Rousseau 2002
Côte de Nuits, Premier Cru
1 bt
E

Euro 700/1.400

Etichetta lievemente danneggiata

533
Gevrey-Chambertin Clos Saint Jacques Domaine Armand Rousseau 1996
Côte de Nuits, Premier Cru
2 bt
E

Euro 1.500/3.000

Etichette danneggiate

534
Clos de la Roche Domaine Armand Rousseau 2016
Côte de Nuits, Grand Cru
1 bt
E

Euro 350/700

535
Clos de la Roche Domaine Armand Rousseau 1996
Côte de Nuits, Grand Cru
2 bt
E

Euro 700/1.400

Etichette danneggiate

536
Chambertin Domaine Armand Rousseau 2020
Côte de Nuits, Grand Cru
1 bt
E
Euro 2.000/4.000

537
Chambertin Domaine Armand Rousseau 2018
Côte de Nuits, Grand Cru
1 bt
E
Euro 1.500/3.000

538
Chambertin Domaine Armand Rousseau 2013
Côte de Nuits, Grand Cru
1 bt
E
Euro 1.600/3.200

539
Chambertin Domaine Armand Rousseau 2012
Côte de Nuits, Grand Cru
1 bt
E
Euro 1.600/3.200

540
Chambertin Domaine Armand Rousseau 2009
Côte de Nuits, Grand Cru
1 bt
E
Euro 2.000/4.000

541
Chambertin Domaine Armand Rousseau 2005
Côte de Nuits, Grand Cru
1 bt
E
Euro 2.500/5.000

542
Chambertin Domaine Armand Rousseau 1999
Côte de Nuits, Grand Cru
1 bt
E
Euro 1.800/3.600
Etichetta molto danneggiata

543
Corton-Renardes Domaine Leroy 2011
Côte de Nuits, Grand Cru
1 bt
E
Euro 2.000/4.000

544
Clos de Vougeot Domaine Leroy 2006
Côte de Nuits, Grand Cru
1 bt
E
Euro 2.500/5.000

545
Nuits-Saint-Georges Les Boudots Domaine Leroy 1999
Côte de Nuits, Premier Cru
1 bt
E
Euro 1.500/3.000
Capsula danneggiata

546
Mazys-Chambertin Leroy Domaine d'Auvenay 2014
Côte d'Or, Grand Cru
1 bt
E
Euro 4.000/8.000

547
Mersault Les Gouttes d'Or Leroy Domaine d'Auvenay 2007
Côte d'Or, Premier Cru
1 bt
E
Euro 3.500/7.000

DOMAINE DE LA ROMANÉE CONTI

LOTTI 548 - 591

548
Corton Prince Florent
De Merode Domaine
de la Romanée Conti 2019
Côte de Beaune, Grand Cru
1 bt
E
Euro 1.000/3.000

549
Corton Prince Florent
De Merode Domaine
de la Romanée Conti 2017
Côte de Beaune, Grand Cru
1 bt
E
Euro 1.800/3.600

550
Romanée Saint-Vivant
Marey-Monge Domaine
de la Romanée Conti 2019
Côte de Nuits, Grand Cru
1 bt
E
Euro 1.500/3.000

551
Romanée Saint-Vivant
Marey-Monge Domaine
de la Romanée Conti 2017
Côte de Nuits, Grand Cru
1 bt
E
Euro 1.500/3.000

552
Romanée Saint-Vivant
Marey-Monge Domaine
de la Romanée Conti 2016
Côte de Nuits, Grand Cru
1 bt
E
Euro 1.600/3.200

553
Romanée Saint-Vivant
Marey-Monge Domaine
de la Romanée Conti 2013
Côte de Nuits, Grand Cru
1 bt
E
Euro 1.500/3.000

554
Romanée Saint-Vivant
Marey-Monge Domaine
de la Romanée Conti 1996
Côte de Nuits, Grand Cru
1 bt
E
Euro 1.500/3.000
Capsula danneggiata

555
Échézeaux Domaine de la Romanée Conti 2020
Côte de Nuits, Grand Cru
1 bt
E
Euro 1.000/3.000

556
Échézeaux Domaine de la Romanée Conti 2018
Côte de Nuits, Grand Cru
1 bt
E
Euro 1.000/3.000

557
Échézeaux Domaine de la Romanée Conti 2018
Côte de Nuits, Grand Cru
1 bt
E
Euro 1.000/3.000

558
Échézeaux Domaine de la Romanée Conti 2014
Côte de Nuits, Grand Cru
1 bt
E
Euro 1.400/2.800

559
Échézeaux Domaine de la Romanée Conti 1972
Côte de Nuits, Grand Cru
1 bt Mg
B
Euro 1.500/3.000
Etichetta lievemente danneggiata
Presenza depositi

560
Grands Échézeaux Domaine de la Romanée Conti 2017
Côte de Nuits, Grand Cru
1 bt
E
Euro 1.500/3.000

561
Grands Échézeaux Domaine de la Romanée Conti 2015
Côte de Nuits, Grand Cru
1 bt
E
Euro 1.500/3.000

562
Grands Échézeaux Domaine de la Romanée Conti 2014
Côte de Nuits, Grand Cru
1 bt
E
Euro 1.500/3.000

563
Grands Échézeaux Domaine de la Romanée Conti 2011
Côte de Nuits, Grand Cru
1 bt
E
Euro 1.500/3.000

564
Richebourg Domaine de la Romanée Conti 2018
Côte de Nuits, Grand Cru
1 bt
E
Euro 1.800/3.600

565
Richebourg Domaine de la Romanée Conti 2017
Côte de Nuits, Grand Cru
1 bt
E
Euro 1.800/3.600

566
Richebourg Domaine de la Romanée Conti 2017
Côte de Nuits, Grand Cru
1 bt
E
Euro 1.800/3.600

567
Richebourg Domaine de la Romanée Conti 2016
Côte de Nuits, Grand Cru
1 bt
E
Euro 2.000/4.000

568
Richebourg Domaine de la Romanée Conti 2008
Côte de Nuits, Grand Cru
1 bt
E
Euro 1.800/3.600

569
Richebourg Domaine de la Romanée Conti 2002
Côte de Nuits, Grand Cru
1 bt
E
Euro 2.000/4.000
Etichetta danneggiata

570
La Tâche Domaine de la Romanée Conti 2020
Côte de Nuits, Grand Cru
1 bt
E
Euro 3.000/6.000

571
La Tâche Domaine de la Romanée Conti 2018
Côte de Nuits, Grand Cru
1 bt
E
Euro 2.500/5.000

572
La Tâche Domaine de la Romanée Conti 2017
Côte de Nuits, Grand Cru
1 bt
E
Euro 2.500/5.000

573
La Tâche Domaine de la Romanée Conti 2017
Côte de Nuits, Grand Cru
1 bt
E
Euro 2.500/5.000

574
La Tâche Domaine de la Romanée Conti 2017
Côte de Nuits, Grand Cru
1 bt
E
Euro 2.500/5.000

575
La Tâche Domaine de la Romanée Conti 2016
Côte de Nuits, Grand Cru
1 bt
E
Euro 2.500/5.000

576
La Tâche Domaine de la Romanée Conti 2016
Côte de Nuits, Grand Cru
1 bt
E
Euro 2.500/5.000

577
La Tâche Domaine de la Romanée Conti 2010
Côte de Nuits, Grand Cru
1 bt
E
Euro 2.500/5.000
Etichetta danneggiata

578
La Tâche Domaine de la Romanée Conti 2010
Côte de Nuits, Grand Cru
1 bt
E
Euro 2.500/5.000

579
La Tâche Domaine de la Romanée Conti 2009
Côte de Nuits, Grand Cru
1 bt
E
Euro 2.500/5.000

580
La Tâche Domaine de la Romanée Conti 2009
Côte de Nuits, Grand Cru
1 bt
E
Euro 2.500/5.000

581
La Tâche Domaine de la Romanée Conti 2009
Côte de Nuits, Grand Cru
1 bt
E
Euro 2.500/5.000

582
La Tâche Domaine de la Romanée Conti 2007
Côte de Nuits, Grand Cru
1 bt
E
Euro 2.500/5.000

583
La Tâche Domaine de la Romanée Conti 2006
Côte de Nuits, Grand Cru
1 bt
E
Euro 2.500/5.000

584
La Tâche Domaine de la Romanée Conti 2006
Côte de Nuits, Grand Cru
1 bt
E
Euro 2.500/5.000

585
La Tâche Domaine de la Romanée Conti 2005
Côte de Nuits, Grand Cru
1 bt
E
Euro 3.000/6.000

586
La Tâche Domaine de la Romanée Conti 2002
Côte de Nuits, Grand Cru
1 bt
E
Euro 2.800/5.600

587
La Tâche Domaine de la Romanée Conti 1990
Côte de Nuits, Grand Cru
1 bt
E
Euro 3.500/7.000
Etichetta danneggiata

588
Corton-Charlemagne Domaine
de la Romanée Conti 2020
Côte d'Or, Grand Cru
1 bt - csl
E
Euro 4.000/8.000

589
Montrachet Domaine
de la Romanée Conti 2014
Côte d'Or, Grand Cru
1 bt - csl
E
Euro 4.000/8.000

590
Montrachet Domaine
de la Romanée Conti 2010
Côte d'Or, Grand Cru
1 bt - csl
E
Euro 4.000/8.000
Etichetta lievemente danneggiata

591
Romanée Conti Domaine
de la Romanée Conti 1972
Côte de Nuits, Grand Cru
1 bt Mg
B
Euro 6.000/14.000
Etichetta lievemente danneggiata
Presenza depositi

592
Selezione Saumur Clos Rougeard 2016
Loire
Champigny Les Pojeux - 1 bt Mg
Brézé - 1 bt Mg
2 bt
E
Euro 700/1.400

593
Hermitage Domaine Jean-Louis Chave
Rhône
2004 - 1 bt
2003 - 1 bt
2001 - 1 bt
3 bt
E
Euro 600/1.200
2001 - Etichetta lievemente danneggiata

594
Châteauneuf-du-Pape Réserve Château Rayas 2008
Rhône
1 bt
E
Euro 500/1.000
Etichetta molto danneggiata

595
Châteauneuf-du-Pape Réserve Château Rayas 2003
Rhône
1 bt
E
Euro 500/1.000
Etichetta molto danneggiata

596
Châteauneuf-du-Pape Réserve Château Rayas 2003
Rhône
1 bt
E
Euro 500/1.000
Etichetta molto danneggiata

597
Châteauneuf-du-Pape Réserve Château Rayas 1990
Rhône
1 bt
E
Euro 1.000/3.000
Etichetta danneggiata

598
Selezione Vega Sicilia
Ribera del Duero
Unico 1990 - 1 bt
Tinto Vabuena 5° 1996 - 1 bt
Tinto Vabuena 5° 1995 - 2 bt
Tinto Vabuena 5° 1994 - 1 bt
5 bt
E
Euro 700/1.400
Capsule danneggiate

599
Unico Vega Sicilia 1970
Ribera del Duero
1 bt
E
Euro 600/1.200
Etichetta e capsula lievemente danneggiata

600
Selezione Napa Valley 1997
Napa Valley
Opus One Mondavi - 1 bt
Caymus Vineyards Special Selection - 1 bt
2 bt
E
Euro 350/700
Caymus Vineyards Special Selection Etichetta lievemente danneggiata

DIPARTIMENTI FIRENZE

MOBILI E OGGETTI D'ARTE, PORCELLANE E MAIOLICHE

CAPO DIPARTIMENTO
Alberto Vianello
alberto.vianello@pandolfini.it

Assistenti
Alice Sozzi
Francesca Pinna
arredi@pandolfini.it

DIPINTI DEL SECOLO XIX

CAPO DIPARTIMENTO
Lucia Montigiani
lucia.montigiani@pandolfini.it

Assistente
Luca Del Giorgio
dipinti800@pandolfini.it

DIPINTI ANTICHI

CAPO DIPARTIMENTO
Nicolò Pitto
nicolo.pitto@pandolfini.it

Assistenti
Lorenzo Pandolfini
Luca Del Giorgio
dipintiantichi@pandolfini.it

DIPINTI ANTICHI

ESPERTO
Mario Sani
mario.sani@pandolfini.it

Assistenti
Lorenzo Pandolfini
Luca Del Giorgio
dipintiantichi@pandolfini.it

DESIGN E ARTI DECORATIVE DEL '900

CAPO DIPARTIMENTO
Jacopo Menzani
jacopo.menzani@pandolfini.it

Assistente
Mirella Ahmetovic
design@pandolfini.it

GIOIELLI

CAPO DIPARTIMENTO
Cesare Bianchi
cesare.bianchi@pandolfini.it

Assistenti
Giulia Borgogni
Anita Capecchi
Laura Cuccaro
gioielli@pandolfini.it

ARGENTI ITALIANI ED ESTERI

JUNIOR EXPERT
Chiara Sabbadini Sodi
chiara.sabbadini@pandolfini.it

VINI PREGIATI E DA COLLEZIONE

CAPO DIPARTIMENTO
Francesco Tanzi
francesco.tanzi@pandolfini.it

Assistente
Federico Dettori
vini@pandolfini.it

ARCHEOLOGIA CLASSICA ED EGIZIA

CAPO DIPARTIMENTO
Manfredi Maria Vaccari
manfredi.vaccari@pandolfini.it

WORKS ON PAPER

CAPO DIPARTIMENTO
Lucia Montigiani
lucia.montigiani@pandolfini.it

Assistenti
Lorenzo Pandolfini
Luca Del Giorgio
wop@pandolfini.it

SCULTURE DAL XIV AL XIX SECOLO

CAPO DIPARTIMENTO
Alberto Vianello
alberto.vianello@pandolfini.it

Esperti
Lucia Montigiani
Mario Sani
Tomaso Piva

Assistenti
Alice Sozzi
Francesca Pinna
sculture@pandolfini.it

WHISKY E DISTILLATI DA COLLEZIONE

CAPO DIPARTIMENTO
Francesco Tanzi
francesco.tanzi@pandolfini.it

Assistente
Federico Dettori
spirits@pandolfini.it

LUXURY VINTAGE FASHION

CAPO DIPARTIMENTO
Cesare Bianchi
cesare.bianchi@pandolfini.it

ESPERTO
Benedetta Manetti
benedetta.manetti@pandolfini.it

Assistenti
Giulia Borgogni
Anita Capecchi
Laura Cuccaro
vintage@pandolfini.it

OROLOGI DA TASCA E DA POLSO

CAPO DIPARTIMENTO
Cesare Bianchi
cesare.bianchi@pandolfini.it

Assistenti
Giulia Borgogni
Anita Capecchi
Laura Cuccaro
orologi@pandolfini.it

DIPARTIMENTI ROMA

DIPINTI ANTICHI

ESPERTO
Ludovica Trezzani
ludovica.trezzani@pandolfini.it

GIOIELLI E OROLOGI DA TASCA E DA POLSO

ESPERTO
Andrea de Miglio
andrea.demiglio@pandolfini.it

Assistenti
Giulia Borgogni
Anita Capecchi
Laura Cuccaro
gioielli@pandolfini.it
orologi@pandolfini.it

DIPARTIMENTI MILANO

INTERNATIONAL FINE ART

CAPO DIPARTIMENTO
Tomaso Piva
tomaso.piva@pandolfini.it

Assistenti
Alice Sozzi
Francesca Pinna
fineart@pandolfini.it

ARTE ORIENTALE

CAPO DIPARTIMENTO
Thomas Zecchini
thomas.zecchini@pandolfini.it

Assistente
Ines Cui
asianart@pandolfini.it

ARTE MODERNA E CONTEMPORANEA

CAPO DIPARTIMENTO
Susanne Capolongo
susanne.capolongo@pandolfini.it

Assistente
Carolina Santi
artecontemporanea@pandolfini.it

MONETE E MEDAGLIE

CAPO DIPARTIMENTO
Alessio Montagano
alessio.montagano@pandolfini.it

Assistente
numismatica@pandolfini.it

PORCELLANE E MAIOLICHE

ESPERTO
Giulia Anversa
milano@pandolfini.it

LIBRI, MANOSCRITTI E AUTOGRAFI

CAPO DIPARTIMENTO
Cristiano Collari
cristiano.collari@pandolfini.it

Assistente
Mirella Ahmetovic
libri@pandolfini.it

OROLOGI DA TASCA E DA POLSO

CONSULENTE
Fabrizio Zanini
fabrizio.zanini@pandolfini.it

Pandolfini CASA D'ASTE DAL 1924

SEDI

FIRENZE
Palazzo Ramirez Montalvo
Borgo Albizi, 26
Tel. +39 055 2340888
info@pandolfini.it

MILANO
Via Manzoni, 45
Tel. +39 02 65560807
milano@pandolfini.it

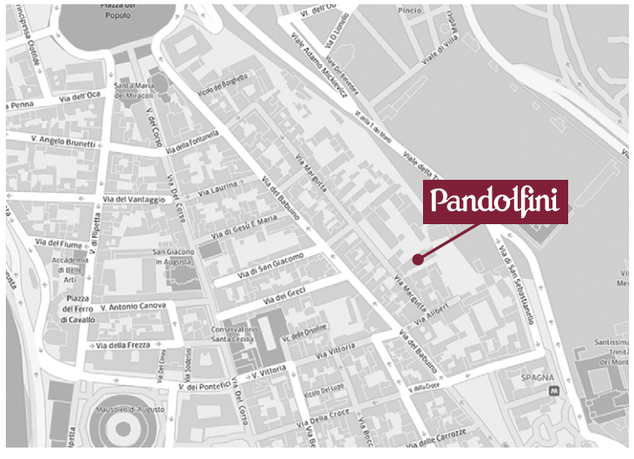

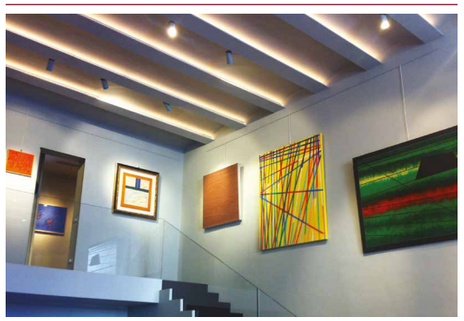

ROMA
Via Margutta, 54
Tel. +39 06 3201799
roma@pandolfini.it

INDICE

Sedi e referenti **5**

Informazioni asta **7**

Condition report **7**

Pandolfini LIVE **9**

MATERIA.
VINI PREGIATI E DA COLLEZIONE

10 APRILE | **TOSCANA** | Lotti: 1 - 162 **13**

10 APRILE | **PIEMONTE E RESTO D'ITALIA** | Lotti: 163 - 256 **49**

11 APRILE | **BORDEAUX** | Lotti: 257-293 **71**

11 APRILE | **CHAMPAGNE** | Lotti: 294 - 431 **81**

11 APRILE | **BORGOGNA** | Lotti: 432 - 547 **115**

11 APRILE | **DOMAINE DE LA ROMANÉE CONTI** | Lotti: 548 - 591 **143**

11 APRILE | **LOIRA, RODANO E RESTO DEL MONDO** | Lotti: 592 - 600 **156**

Dove siamo **160**
We are here **160**

Condizioni generali di vendita **163**
Conditions of sale **169**

Come partecipare all'asta **165**
Auctions **171**

Corrispettivo d'asta e IVA **165**
Buyer's premium and V.A.T. **171**

Acquistare da Pandolfini **166**
Buying at Pandolfini **172**

Vendere da Pandolfini **168**
Selling through Pandolfini **174**

Modulo offerte **177**
Absentee and telephone bids **177**

Siamo a disposizione per crediti fotografici e letterari agli eventuali aventi diritto che non è stato possibile identificare e contattare

Pandolfini CASA D'ASTE dal 1924

CONDIZIONI DI VENDITA

1. Pandolfini CASA D'ASTE s.r.l. è incaricata a vendere gli oggetti affidati dai mandanti come da atti registrati all'Ufficio I.V.A. di Firenze. In caso di mandato con rappresentanza gli effetti della vendita si perfezionano direttamente sul Venditore e sul Compratore, anche ai fini della eventuale applicabilità del Codice del Consumo, senza assunzione di altra responsabilità da parte di Pandolfini CASA D'ASTE s.r.l. oltre a quelle derivanti dal mandato ricevuto, agendo la Pandolfini CASA D'ASTE s.r.l. quale semplice intermediario.

2. Le vendite si effettuano al maggior offerente. Non sono accettati trasferimenti a terzi dei lotti già aggiudicati. Pandolfini CASA D'ASTE s.r.l. riterrà unicamente responsabile del pagamento l'aggiudicatario. Pertanto la partecipazione all'asta in nome e per conto di terzi dovrà essere preventivamente comunicata e la Pandolfini CASA D'ASTE s.r.l. si riserva il diritto di non far partecipare all'asta il rappresentante, qualora ritenga non sufficientemente dimostrato il potere di rappresentanza.

3. Le valutazioni in catalogo sono puramente indicative ed espresse in Euro. Le descrizioni riportate rappresentano un'opinione e sono puramente indicative e non implicano pertanto alcuna responsabilità da parte di Pandolfini CASA D'ASTE s.r.l. . Eventuali contestazioni dovranno essere inoltrate in forma scritta entro 10 giorni e se ritenute valide comporteranno unicamente il rimborso della cifra pagata senza alcun'altra pretesa.

4. Pandolfini CASA D'ASTE s.r.l. non rilascia alcuna garanzia in ordine all'attribuzione, all'autenticità o alla provenienza dei beni posti in vendita dei quali l'unico responsabile rimane esclusivamente il mandante. Il mandante assume ogni garanzia e responsabilità in ordine al bene, con riferimento esemplificativo ma non esaustivo a proprietà, provenienza, conservazione e commerciabilità del bene oggetto del presente mandato.

5. L'asta sarà preceduta da un'esposizione, durante la quale il Direttore della vendita sarà a disposizione per ogni chiarimento; l'esposizione ha lo scopo di far esaminare lo stato di conservazione e la qualità degli oggetti, nonché chiarire eventuali errori ed inesattezze riportate in catalogo. Gli interessati si impegnano ad esaminare di persona il bene, eventualmente anche con l'ausilio di un esperto di fiducia. Tutti gli oggetti vengono venduti "come visti", nello stato e nelle condizioni di conservazione in cui si trovano.

6. Pandolfini CASA D'ASTE s.r.l. può accettare commissioni d'acquisto (offerte scritte e telefoniche) dei lotti in vendita su preciso mandato per quanti non potranno essere presenti alla vendita. I lotti saranno sempre acquistati al prezzo più conveniente consentito da altre offerte sugli stessi lotti, e dalle riserve registrate. Pandolfini CASA D'ASTE s.r.l. non si ritiene responsabile, pur adoperandosi con massimo scrupolo per eventuali errori in cui dovesse incorrere nell'esecuzione di offerte (scritte o telefoniche). Nel compilare l'apposito modulo, l'offerente è pregato di controllare accuratamente i numeri dei lotti, le descrizioni e le cifre indicate. Non saranno accettati mandati di acquisto con offerte illimitate. La richiesta di partecipazione telefonica sarà accettata solo se formulata per iscritto prima della vendita. Nel caso di due offerte scritte identiche per lo stesso lotto, prevarrà quella ricevuta per prima.

7. Durante l'asta il Banditore ha la facoltà di riunire o separare i lotti ed adottare comunque qualsiasi provvedimento ritenuto utile al fine della miglior gestione dell'asta, ivi compresa la possibilità di ritirare un lotto dall'asta.

8. I lotti sono aggiudicati dal Direttore della vendita; in caso di contestazioni, il lotto disputato viene rimesso all'incanto nella seduta stessa sulla base dell'ultima offerta raccolta. L'offerta effettuata in sala prevale sempre sulle commissioni d'acquisto di cui al n. 6.

9. Il pagamento totale del prezzo di aggiudicazione e dei diritti d'asta potrà essere immediatamente preteso da Pandolfini CASA D'ASTE S.r.l.; in ogni caso lo stesso dovrà essere effettuato entro e non oltre le ore 12.00 del giorno successivo alla vendita.

10. I lotti acquistati e pagati devono essere ritirati non oltre 30 (trenta) giorni dalla data dell'asta. A Pandolfini CASA D'ASTE s.r.l. spetteranno tutti i diritti di custodia e la stessa sarà esonerata da qualsiasi responsabilità in relazione alla custodia e all'eventuale deterioramento degli oggetti. Una volta decorso il termine sopra indicato di 30 (trenta) giorni dalla data di aggiudicazione, a Pandolfini CASA D'ASTE s.r.l. sarà dovuto un costo settimanale di magazzinaggio pari ad euro 26,00.

Il ritiro dei beni acquistati avverrà direttamente presso la sede indicata dalla Pandolfini CASA D'ASTE s.r.l. a cura e spese dell'acquirente il quale potrà procedere personalmente ovvero tramite persona incaricata. L'acquirente potrà richiedere di utilizzare un corriere o spedizioniere per la consegna, quale servizio autonomo e distinto. In tal caso, nessuna responsabilità potrà essere imputata alla Pandolfini CASA D'ASTE s.r.l. per eventuali danni che il bene dovesse subire durante il trasporto; in particolare, l'acquirente, direttamente o tramite incaricato, procederà alla verifica dell'adeguatezza dell'imballaggio, anche sulla base delle caratteristiche del bene acquistato, manlevando espressamente la Pandolfini CASA D'ASTE s.r.l. da qualsiasi responsabilità in merito. In caso di mancato pagamento entro il termine di dieci giorni dall'asta, Pandolfini CASA D'ASTE s.r.l. potrà dichiarare risolta la vendita, annullando l'aggiudicazione, ovvero agire in via giudiziaria per il recupero della somma dovuta. In ipotesi di risoluzione della vendita, l'acquirente sarà tenuto al pagamento a favore di Pandolfini CASA D'ASTE s.r.l. di una penale pari alle provvigioni perse, dovute sia da parte del mandante che dell'acquirente. La consegna del bene potrà avvenire esclusivamente solo dopo il saldo integrale del prezzo di aggiudicazione.

11. Per i lotti contraddistinti con il simbolo (β), il venditore ricopre la qualifica di professionista. Nel caso in cui l'acquirente sia un consumatore ai sensi dell'art. 3 del Codice del Consumo le vendite concluse mediante offerte scritte senza partecipazione diretta in sala, telefoniche o offerte online costituiscono contratti a distanza ai sensi e per gli effetti degli artt. 45 e ss. del Codice del Consumo.

Salvo quanto previsto al comma che segue, ai sensi dell'art. 59, comma 1, lett. m) del Codice del Consumo, l'acquirente non potrà usufruire del diritto di recesso in quanto il contratto è da intendersi concluso in occasione di un'asta pubblica secondo la definizione di cui all'art. 45, comma 1, lett. o) del suddetto Codice del Consumo.

Per i lotti contraddistinti con il simbolo (β), in ipotesi di aste che si svolgono esclusivamente online senza possibilità di partecipazione all'asta di persona contraddistinte con la dicitura "asta a tempo", è riconosciuto all'acquirente il diritto di recesso ai sensi e per gli effetti di

cui all'art. 59 del Codice del Consumo. L'acquirente potrà recedere dal contratto entro quattordici giorni dal momento in cui è entrato in possesso del bene acquistato, senza dover fornire alcuna motivazione, inviandone comunicazione per raccomandata AR ovvero tramite PEC alla Pandolfini CASA D'ASTE s.r.l. all'indirizzo pandoaste@pec.pandolfini.it. A tal fine potrà essere inviata una qualsiasi dichiarazione esplicita della decisione di recedere dal contratto ovvero potrà essere utilizzata la comunicazione tipo scaricabile al seguente link: www.pandolfini.it/it/content/modulo-di-recesso.asp
Il termine sopra previsto si intende rispettato se la comunicazione relativa all'esercizio del diritto di recesso è inviata dal consumatore prima della scadenza del periodo di recesso. Pandolfini CASA D'ASTE s.r.l., a sua volta, provvederà a comunicare l'avvenuto recesso al venditore. Il costo per la riconsegna del bene sarà a carico dell'acquirente che provvederà quindi alla restituzione a sua cura e spese nel termine di quattordici giorni dal ricevimento da parte della Pandolfini CASA D'ASTE s.r.l. della comunicazione del recesso. Il termine è rispettato se l'acquirente rispedisce i beni prima della scadenza del periodo di quattordici giorni.

La Pandolfini CASA D'ASTE s.r.l. rimborserà il pagamento ricevuto dal consumatore per l'acquisto del bene, entro quattordici giorni dal giorno in cui è informata della decisione del consumatore di recedere dal contratto. La Pandolfini CASA D'ASTE s.r.l. potrà però trattenere il rimborso finché non abbia ricevuto la restituzione dei beni oggetto di recesso. Il rimborso verrà effettuato utilizzando lo stesso mezzo di pagamento usato dal consumatore per la transazione iniziale, salvo che il consumatore abbia espressamente convenuto altrimenti e a condizione che questi non debba sostenere alcun costo quale conseguenza del rimborso.
Ai fini dell'esercizio del diritto di recesso, l'acquirente si intende comunque entrato nel possesso del bene acquistato nel momento in cui siano trascorsi dieci giorni dall'avvenuto pagamento da parte dell'acquirente e lo stesso non abbia provveduto al ritiro del bene.

12. Gli acquirenti sono tenuti all'osservanza di tutte le disposizioni legislative e regolamenti in vigore relativamente agli oggetti sottoposti a notifica, con particolare riferimento al D.Lsg. n. 42/2004. La vendita di oggetti sottoposti alla normativa sopra indicata sarà quindi sospensivamente condizionata al mancato esercizio del diritto di prelazione da parte del Ministero competente nel termine di sessanta giorni dalla data di ricezione della denuncia così come previsto dall'art. 61 del suddetto D.Lgs. n. 42/2004. Durante il termine utile ai fini dell'esercizio del diritto di prelazione, il bene non potrà comunque essere consegnato all'acquirente ai sensi dell'art. 61, comma 4, del D.Lgs. n. 42/2004. L'aggiudicatario non potrà, in caso di esercizio del diritto di prelazione da parte dello Stato, pretendere da Pandolfini CASA D'ASTE s.r.l. o dal Venditore alcun rimborso od indennizzo.

13. Il Decreto Legislativo n. 42 del 22 gennaio 2004 disciplina l'esportazione dei Beni Culturali al di fuori del territorio della Repubblica Italiana, mentre l'esportazione al di fuori della Comunità Europea è altresì assoggettata alla disciplina prevista dal Regolamento CEE n. 116/2009 del 18 dicembre 2008. L'esportazione di oggetti è regolata dalla suddetta normativa e dalle leggi doganali e tributarie in vigore. Pandolfini CASA D'ASTE s.r.l. non risponde del rilascio dei relativi permessi previsti né può garantirne il rilascio. Pandolfini CASA D'ASTE s.r.l. declina quindi ogni responsabilità nei confronti degli acquirenti in ordine ad eventuali restrizioni all'esportazione dei lotti aggiudicati. La mancata concessione delle suddette autorizzazioni non possono giustificare l'annullamento dell'acquisto né il mancato pagamento. Si ricorda che i reperti archeologici di provenienza italiana non possono essere esportati.

14. Ai sensi e per gli effetti dell'art. 22 D. Lgs n. 231/2007 (Decreto Antiriciclaggio), i clienti si impegnano a fornire tutte le informazioni necessarie ed aggiornate per consentire a Pandolfini CASA D'ASTE s.r.l di adempiere agli obblighi di adeguata verifica della clientela.
Resta inteso che il perfezionamento dell'operazione è subordinato al rilascio da parte del Cliente delle informazioni richieste da Pandolfini CASA D'ASTE s.r.l per l'adempimento dei suddetti obblighi. Ai sensi dell'art. 42 D. Lgs n. 231/07, Pandolfini CASA D'ASTE s.r.l si riserva la facoltà di astenersi e non concludere l'operazione nel caso di impossibilità oggettiva di effettuare l'adeguata verifica della clientela.

15. Il presente regolamento viene accettato automaticamente da quanti concorrono alla vendita all'asta. Per tutte le contestazioni è stabilità la competenza del Foro di Firenze.

16. I lotti contrassegnati con ***** sono stati affidati da soggetti I.V.A. e pertanto assoggettati ad I.V.A. come segue: 22% sul prezzo di aggiudicazione e 22% sul corrispettivo netto d'asta.

17. I lotti contrassegnati con (λ) s'intendono corredati da attestato di libera di circolazione, mentre i lotti contrassegnati con (◊), da attestato di avvenuta spedizione o importazione.

18. I lotti contrassegnati con ● sono assoggettati al diritto di seguito. Il decreto legislativo n. 118 del 13 febbraio 2006 ha introdotto il diritto degli autori di opere e di manoscritti, e dei loro eredi, ad un compenso sul prezzo di goni vendita, successivamente alla prima, dell'opera originale, il c.d. "diritto di seguito".
Detto compenso è dovuto nel caso il prezzo di vendita non sia inferiore ad €. 3.000 ed è così determinato:

a) 4% per la parte del prezzo di vendita compresa tra €. 3.000 ed €. 50.000
b) 3% per la parte del prezzo di vendita compresa tra €. 50.000,01 ed €. 200.000
c) 1% per la parte del prezzo di vendita compresa tra €. 200.000,01 ed €. 350.000
d) 0,5% per la parte del prezzo di vendita compresa tra €. 350.000,01 ed €. 500.000
e) 0,25% per la parte del prezzo di vendita superiore ad €. 500.000

Pandolfini CASA D'ASTE s.r.l. è tenuta a versare il "diritto di seguito" per conto dei venditori alla Società Italiana degli Autori ed Editori (SIAE).

Nel caso il lotto sia soggetto al c.d. "diritto di seguito" ai sensi dell'art. 144 della legge 633/41, l'aggiudicatario si impegna a corrispondere, oltre all'aggiudicazione, alle commissioni d'asta e alle altre spese eventualmente gravanti, anche l'importo che spetterebbe al Venditore pagare ai sensi dell'art. 152 l. 633/41, che Pandolfini CASA D'ASTE s.r.l. si impegna a versare al soggetto incaricato della riscossione.

19. I lotti contrassegnati con ■ sono offerti senza riserva.

20. L'informativa sul trattamento dei dati personali è consultabile sul sito internet della Pandolfini CASA D'ASTE s.r.l. al seguente indirizzo www.pandolfini.it/it/content/privacy.asp.

COME PARTECIPARE ALL'ASTA

Le aste sono aperte al pubblico e senza alcun obbligo di acquisto. I lotti sono solitamente venduti in ordine numerico progressivo come riportati in catalogo. Il ritmo di vendita è indicativamente di 90 - 100 lotti l'ora ma può variare a seconda della natura degli oggetti.

Offerte scritte e telefoniche

Nel caso non sia possibile presenziare all'asta, Pandolfini CASA D'ASTE potrà concorrere per Vostro conto all'acquisto dei lotti.
Per accedere a questo servizio, del tutto gratuito, dovrete inoltrare l'apposito modulo che troverete in fondo al catalogo o presso i ns. uffici con allegato la fotocopia di un documento d'identità. I lotti saranno eventualmente acquistati al minor prezzo reso possibile dalle altre offerte in sala.
In caso di offerte dello stesso importo sullo stesso lotto, avrà precedenza quella ricevuta per prima.
Pandolfini CASA D'ASTE S.r.l. offre inoltre ai propri clienti la possibilità di essere contattati telefonicamente durante l'asta per concorrere all'acquisto dei lotti proposti.
Sarà sufficiente inoltrare richiesta scritta che dovrà pervenire entro le ore 12:00 del giorno di vendita. Detto servizio sarà garantito nei limiti della disposizione delle linee al momento ed in ordine di ricevimento delle richieste.

Per quanto detto si consiglia di segnalare comunque un'offerta che ci consentirà di agire per Vostro conto esclusivamente nel caso in cui fosse impossibile contattarvi.

Rilanci

Il prezzo di partenza è solitamente inferiore alla stima indicata in catalogo ed i rilanci sono indicativamente pari al 10% dell'ultima battuta.
In ogni caso il Banditore potrà variare i rilanci nel corso dell'asta.

Ritiro lotti

I lotti pagati nei tempi e modi sopra riportati dovranno, salvo accordi contrari, essere immediatamente ritirati.
Su precise indicazioni scritte da parte dell'acquirente Pandolfini CASA D'ASTE S.r.l. potrà, a spese e rischio dello stesso, curare i servizi d'imballaggio e trasporto.

Per altre informazioni si rimanda alle Condizioni Generali di Vendita.

Pagamenti

Il pagamento dei lotti dovrà essere effettuato, in €, entro il giorno successivo alla vendita, con una delle seguenti forme:

- contanti nei limiti di legge previsti al momento del pagamento

- assegno circolare non trasferibile o assegno bancario previo accordo con la Direzione amministrativa. intestato a: Pandolfini CASA D'ASTE S.r.l.

- bonifico bancario presso:
  MONTE DEI PASCHI DI SIENA
  Via dei Pecori 8 - FIRENZE
  IBAN IT 21T 01030 02800 000063650896
  intestato a Pandolfini Casa d'Aste
  Swift BIC PASCITMMFIR

Pandolfini CASA D'ASTE S.r.l. agisce per conto dei venditori in virtù di un mandato con rappresentanza e pertanto non si sostituisce ai terzi nei rapporti contabili.
I lotti venduti da Soggetti I.V.A. saranno fatturati da quest'ultimi agli acquirenti.
La ns. fattura, pur riportando per quietanza gli importi relativi ad aggiudicazione ed I.V.A., è costituita unicamente dalla parte appositamente evidenziata.

CORRISPETTIVO D'ASTA E I.V.A.

Corrispettivo d'asta

L'acquirente corrisponderà un corrispettivo d'asta calcolato sul prezzo di aggiudicazione di ogni lotto pari al 19,67% + I.V.A.

Imposta Valore Aggiunto

L'I.V.A. dovuta dall'acquirente è pari al: 22% sul corrispettivo netto d'asta.
Pertanto il prezzo finale sarà costituito dalla somma dell'aggiudicazione e di una percentuale complessiva del 24%.

Lotti contrassegnati in catalogo

I lotti contrassegnati con (*) sono stati affidati da soggetti I.V.A. e pertanto assoggettati ad I.V.A. come segue:
22% sul corrispettivo netto d'asta
e
22% sul prezzo di aggiudicazione.
In questo caso sul prezzo di aggiudicazione verrà calcolata una percentuale del 46%.

Lotto

Per lotto si intende sia un gruppo di bottiglie dello stesso vino (denominazione, produttore e annata), sia una singola bottiglia, sia un insieme di bottiglie diverse, ma raggruppate secondo un ordine logico: vini della stessa regione (ad esempio, Barolo e Barbaresco), vini basati sulle stesse tecniche di vinificazione (ad esempio, Syrah maturati in barrique) o vini dello stesso tipo proposti in annate differenti (ad esempio, Sassicaia '82, '83 e '85).

Stato di conservazione dei lotti

Ogni lotto riporta, espresso con una sigla, un giudizio sintetico sullo stato di conservazione delle bottiglie che lo compongono. Le sigle vanno da:

E	MB	B	D
eccellente	molto buono	buono	discreto

Tale valutazione è basata su una ricognizione esterna dei flaconi - stato dell'etichetta e sua leggibilità, livello di colmatura del vino, stato della capsula, stato del vetro - e non può in nessun caso sostituire il giudizio degustativo, che rimane l'unico probante per quanto riguarda l'effettivo valore organolettico del vino in vendita.

Livelli di colmatura

È convenzione internazionale valutare il valore di una bottiglia sulla base del livello di colmatura del vino che contiene. Ad esempio, se una bottiglia di Bordeaux è colma fino alla spalla, può essere in eccellente stato di conservazione se il vino ha più di 30-40 anni e viceversa in cattivo stato di conservazione se il vino ha meno di 4-5 anni. Per comodità riportiamo il seguente schema (valido per le bottiglie bordolesi e simili):

1. **entro il collo:** è il livello di colmatura standard;
2. **collo inferiore:** nella norma per i vini di qualsiasi età;
3. **sommità della spalla:** nella norma per tutti i vini, un po' meno per i vini molto giovani (di 3-4 anni);
4. **spalla:** livello normale per i vini da 10 a 15 anni d'età;
5. **spalla media:** normale per i vini di 20 anni, anche se potrebbe esserci qualche problema con la tenuta del tappo;
6. **spalla bassa:** qualità variabile, con prezzi meno elevati. Non insolito per bottiglie di 25 o più anni;
7. **fine spalla:** molto imprevedibile, quindi di solito vini poco stimati.

BOTTIGLIE BORDOLESI

Confezione

CS	CSL
cartone originale	cassa in legno

Livelli di colmatura per bottiglie borgognotte (o simili)

È convenzione internazionale valutare il valore di una bottiglia sulla base del livello di colmatura del vino che contiene. Ad esempio, se una bottiglia di Bordeaux è colma fino alla spalla, può essere in eccellente stato di conservazione se il vino ha più di 30-40 anni e viceversa in cattivo stato di conservazione se il vino ha meno di 4-5 anni. Per comodità riportiamo il seguente schema (valido per le bottiglie borgognotte e simili):

1. **entro il collo:** è il livello di colmatura standard;
2. **collo inferiore:** nella norma per i vini di qualsiasi età;
3. **sommità della spalla:** nella norma per tutti i vini, un po' meno per i vini molto giovani (di 3-4 anni);
4. **spalla:** livello normale per i vini da 10 a 15 anni d'età;
5. **spalla media:** normale per i vini di 20 anni, anche se potrebbe esserci qualche problema con la tenuta del tappo;
6. **spalla bassa:** qualità variabile, con prezzi meno elevati. Non insolito per bottiglie di 25 o più anni;
7. **fine spalla:** molto imprevedibile, quindi di solito vini poco stimati.

BOTTIGLIE BORGOGNOTTE

I FORMATI

Mezza bottiglia (half bottle):	0,375 Lt.	**Methusalah (o Imperiale):**	6 Lt.
Normale (bt):	0,75 Lt.	**Salmanazar:**	9 Lt.
Magnum (Mg):	1,5 Lt.	**Balthazar:**	12 Lt.
Marie-Jeanne:	2 Lt.	**Nabuchodonosor:**	15 Lt.
Tappit-Hen:	2 Lt. circa	**Melchior:**	18 Lt.
Jeroboam (DMg):	3 Lt.	**Sovereign:**	26 Lt. circa
Dame-Jeanne:	3,87 Lt.	**Doppio Nabuchodonosor:**	30 Lt.
Rehoboam:	4,5 Lt.		

I curiosi nomi delle bottiglie più grandi sono quelle dei re babilonesi i cui anni di regno corrispondono al diverso formato delle stesse.

VENDERE DA PANDOLFINI

Valutazioni

Presso gli uffici di Pandolfini CASA D'ASTE S.r.l. è possibile, su appuntamento, ottenere una valutazione gratuita dei Vostri oggetti.

In alternativa, potrete inviare una fotografia corredata di tutte le informazioni utili alla valutazione, in base alla quale i ns. esperti potranno fornire un valore di stima indicativo.

Mandato per la vendita

Qualora decidiate di affidare gli oggetti per la vendita, il personale Pandolfini Vi assisterà in tutte le procedure.

Alla consegna degli oggetti Vi verrà rilasciato un documento (mandato a vendere) contenente la lista degli oggetti, i prezzi di riserva, la commissione e gli eventuali costi per assicurazione, foto e trasporto.

Dovranno essere forniti un documento d'identità ed il codice fiscale per l'annotazione sui registri di P.S. conservati presso gli uffici Pandolfini.

Il mandato a vendere è con rappresentanza e pertanto Pandolfini CASA D'ASTE S.r.l. non si sostituisce al mandante nei rapporti con i terzi. I soggetti obbligati all'emissione di fattura riceveranno, unitamente al rendiconto, elenco dei nominativi degli acquirenti per procedere alla fatturazione.

Riserva

Il prezzo di riserva è l'importo minimo (al lordo delle commissioni) al quale l'oggetto affidato può essere venduto.

Detto importo è strettamente riservato e sarà tutelato dal Banditore in sede d'asta.

Qualora detto prezzo non venga raggiunto, il lotto risulterà invenduto.

Commissioni

Sui lotti venduti Pandolfini CASA D'ASTE S.r.l. applicherà una commissione del 13% (oltre ad I.V.A.) mediante detrazione dal ricavato.

Liquidazione del ricavato

Trascorsi 35 giorni lavorativi dalla data dell'asta, e comunque una volta ultimate le operazioni d'incasso, provvederemo alla liquidazione, dietro emissione di una fattura contenente in dettaglio le commissioni e le altre spese addebitate.

INFORMAZIONI E CONDITION REPORT

Nonostante sia stato compiuto ogni possibile sforzo nel descrivere i livelli delle annate più vecchie, i tappi di oltre venti anni cominciano a perdere elasticità e quindi il livello del vino può variare dal momento della catalogazione al momento della vendita.

È peraltro risaputo che i tappi più vecchi possono cedere durante o dopo la spedizione. Pertanto si ribadisce che con i vini più vecchi vi è sempre il rischio di cedimento del tappo e ciò deve essere attentamente considerato.

I lotti dei vini, una volta aggiudicati, sono soggetti a non restituzione. Per preservare lo stato di conservazione le bottiglie non verranno esposte, ma saranno conservate nella nostra cantina di Firenze.

Si invitano i futuri acquirenti a richiedere ai nostri esperti un report dettagliato sulle condizioni di ciascun lotto.

Su appuntamento è anche possibile vedere le bottiglie.

Tutti gli oggetti vengono venduti "come visti".

Dal momento che i lotti sono conservati nella nostra cantina di Firenze, preghiamo gli acquirenti di contattare i nostri uffici per i pagamenti e per concordare le modalità e le date di ritiro.

Pandolfini CASA D'ASTE DAL 1924

CONDITIONS OF SALE

1. Pandolfini CASA D'ASTE s.r.l. is charged with selling objects entrusted to the same by consignors as per the deeds registered at the VAT Office of Florence. In the event of mandates with representation, the effects of the sale shall be completed directly by the Seller and the Purchaser, also for the purposes of the possible application of the Consumer Code, without the assumption of any additional liability by Pandolfini CASA D'ASTE s.r.l. other than whatever derives from the mandate received, with Pandolfini CASA D'ASTE s.r.l. acting as a simple intermediary.

2. Sales shall be awarded to the highest bidder. The transfer of sold lots to third parties shall not be accepted. Pandolfini CASA D'ASTE s.r.l. shall hold the successful bidder solely responsible for the payment. For this reason, participation in the auction in the name and on the behalf of third parties shall be notified in advance and Pandolfini CASA D'ASTE s.r.l. shall reserve the right to refuse to allow the representative to take part in the auction should it deem that the power of representation has not been sufficiently demonstrated.

3. The estimates in the catalogue are purely indicative and are expressed in euros. The descriptions of the lots shall be considered to be no more than an opinion and purely indicative, and shall not, therefore, entail any liability on the part of Pandolfini CASA D'ASTE S.r.l. Any complaints should be sent in writing within ten (10) days and, where considered valid, shall solely entail the reimbursement of the amount paid without the right to any further claims.

4. Pandolfini CASA D'ASTE s.r.l. shall not issue any guarantees regarding the attribution, authenticity or origin of the goods put up for sale for which the sole person responsible shall exclusively remain the consignor. The consignor shall assume every guarantee and responsibility concerning the goods with reference to – by way of an example but not limited to - the ownership, origin, preservation and marketability of the item which is the subject of this mandate.

5. The auction shall be preceded by an exhibition during which the Director of the sale shall be available for any clarification; the purpose of the exhibition shall be to allow prospective bidders to inspect the state of preservation and the quality of the objects as well as to clarify any possible errors or inaccuracies in the catalogue. The interested parties shall undertake to examine the objects in person, possibly with the assistance of a trusted expert. All the objects shall be "sold as seen" in the same condition and state of preservation in which they are displayed.

6. Pandolfini CASA D'ASTE s.r.l. may accept absentee bids (written or telephone bids) for the lots for sale on the precise mandate of persons who are unable to attend the auction. The lots shall always be purchased at the best price, in compliance with other bids for the same lots and with the registered reserves. The Pandolfini CASA D'ASTE s.r.l. shall not be held responsible for any mistakes in the management of any written or telephone bids whilst undertaking to scrupulously avoid any errors. Bidders are advised to carefully check the numbers of the lots, the descriptions and the figures indicated when filling in the relevant form. Absentee bids of an unlimited amount shall not be accepted. Telephone bidding requests shall only be accepted where formulated in writing before the sale. In the event of two identical absentee bids for the same lot, priority shall be given to the first one received.

7. During the auction the Auctioneer shall have the right to combine or separate the lots and to adopt any measures deemed to be useful for the optimum management of the event, including the possibility of withdrawing a lot from the same.

8. The lots shall be awarded by the Director of the sale; in the event of a dispute, the contested lot shall be re-offered at the same session based on the last bid received. Bids placed in the salesroom shall always prevail over absentee bids as per point no. 6.

9. Pandolfini CASA D'ASTE S.r.l. may immediately request the total payment of the final price, including the buyer's premium; this should, in any case, be paid by no later than 12 p.m. on the day after the sale.

10. Lots that have been purchased and paid should be collected within 30 (thirty) days from the date of the auction.
Pandolfini CASA D'ASTE s.r.l. will have all the rights of storage and will exempted from any liabilility in relation of the storage and possible deterioration of the object. Once above the mentioned deadline of 30 (thirty) days from the award date has elapsed, Pandolfini CASA D'ASTE s.r.l. shall be entitled to claim all the storage charges. The weekly storage fee shall amount to € 26.00.

The collection of the goods purchased shall be carried out under the responsibility and at the expense of the purchaser either in person or through an incumbent or a carrier/forwarding agent. In any case, Pandolfini CASA D'ASTE s.r.l. shall not be liable for any damage to the goods suffered during transport; in particular, the purchaser, either directly or through its incumbent, shall undertake to inspect the suitability of the packaging, also based on the characteristics of the object purchased, expressly releasing Pandolfini CASA D'ASTE s.r.l. from any liability in this regard.

In the event that payment is not made within the term of ten (10) days from the auction, Pandolfini CASA D'ASTE s.r.l. may declare the sale to have been canceled, annulling the awarding of the bid and taking legal steps in order to recover the amount due. In the event of the cancelation of the sale, the purchaser shall be obliged to pay Pandolfini CASA D'ASTE srl a penalty equal to the lost commission due by both the principal and by the purchaser. The delivery of the goods shall take place exclusively once the full balance of the final price has been paid.

11. For lots marked with the symbol (β), the seller holds the qualification of a professional. In the event that the purchaser is a consumer pursuant to art. 3 of the Consumer Code, sales completed by means of absentee bids without direct salesroom participation, in writing, by telephone or online, shall constitute distance contracts pursuant to and as an effect of articles 45 and fol. of the Consumer Code.
Pursuant to art. 59, para. 1 m) of the Consumer Code and barring the provisions of the following paragraph, the purchaser may not take advantage of the right of withdrawal since the contract shall be understood to have been concluded on the occasion of a public auction according to the definition in art. 45, para. 1 o) of the aforementioned Consumer Code.

For lots marked with the symbol (β), in the case of auctions held exclusively online without the possibility of taking part in person, indicated by the wording "timed auction", the purchaser's right of

withdrawal shall be recognized pursuant to and as an effect of art. 59 of the Consumer Code. The purchaser may withdraw from the contract within fourteen (14) days from entering into possession of the object purchased without having to provide any motivation, notifying the same by registered letter with advice of receipt or via certified email sent to Pandolfini CASA D'ASTE s.r. at pandoaste@pec.pandolfini.it. Any explicit declaration of the decision to withdraw from the contract may be sent for this purpose or the standard notification which can be downloaded from the following link: www.pandolfini.it/it/content/modulo-di-recesso.asp
The above term shall be understood to have been complied with in the event that the notification of the exercising of the right of withdrawal is sent by the consumer before the expiry of the withdrawal period. Pandolfini CASA D'ASTE s.r.l. shall, in turn, undertake to notify the seller of the withdrawal. The cost of redelivering the object shall be charged to the purchaser who shall, therefore, undertake to return the same under its own responsibility and at its own expense within fourteen (14) days from when Pandolfini CASA D'ASTE s.r.l. receives the notification of withdrawal. The term shall be deemed to have been complied with if the purchaser returns the goods before the 14-day deadline.

Pandolfini CASA D'ASTE s.r.l. shall undertake to reimburse all the payments received from the consumer, including the delivery expenses (with the exception of any additional costs arising from the choice of a method of delivery different from the cheaper standard delivery offered), within fourteen (14) days from when it was informed of the consumer's decision to withdraw from the contract. Pandolfini CASA D'ASTE s.r.l. may, however, withhold reimbursement until it has received the returned goods which are the subject of the withdrawal. Reimbursement may be made by employing the same method of payment used by the consumer for the initial transaction, unless the consumer has expressly agreed otherwise and on condition that the same does not have to sustain any other costs as a consequence of the reimbursement.

For the purposes of exercising the right of withdrawal , the purchaser shall, however, be understood to have entered into possession a of the object purchased when ten (10) days have passed from payment by the purchaser without the same undertaking to collect the object.

12. Purchasers should undertake to comply with all the legislative measures and regulations currently in force regarding objects subject to notification, with particular reference to Italian Legislative Decree no. 42/2004. The sale of objects subject to the above regulations shall, therefore, be suspensively conditional upon the absence of the exercising of the right of pre-emption by the competent Ministry within the term of sixty (60) days from the date of receipt of the report as envisaged by art. 61 of above Legislative Decree no. 42/2004. During the period of time permitted for exercising the right of pre-emption, the object may not, however, be delivered to the purchaser pursuant to art. 61, para.4, of Legislative Decree no. 42/2004. In the event of the exercising of the right of pre-emption by the State, the successful bidder may not claim any reimbursement or indemnity from Pandolfini CASA D'ASTE s.r.l. or from the Seller.

13. Italian Legislative Decree no. 42 dated 22 January 2004 regulates the exportation of objects of cultural interest outside Italy, while exportation outside the European Community is regulated by EEC Regulation no. 116/2009 dated 18 December 2008. The exportation of objects is regulated by the above regulations and by the customs and tax laws in force. Pandolfini CASA D'ASTE s.r.l. shall not be deemed responsible for and cannot guarantee the issuing of the relevant permits. Therefore Pandolfini CASA D'ASTE s.r.l. shall decline any responsibility vis-à-vis the purchasers with regard to any restrictions on the exportation of the lots awarded. The failure to grant the above authorizations shall not justify the cancellation of the purchase or the non-payment of the same. It should be remembered that archeological findings of Italian origin may not be exported.

14. Pursuant to and as an effect of art. 22 Legislative Decree no. 231/2007 (Anti-Money Laundering Decree), clients shall undertake to provide all the up to date information necessary for permitting Pandolfini CASA D'ASTE s.r.l to fulfill the obligations regarding the adequate verification of the clientele.
It shall be understood that the completion of the operation shall be subject to the issuing by the Client of the information requested by Pandolfini CASA D'ASTE s.r.l in order to fulfill the above obligations. Pursuant to art. 42 Legislative Decree no. 231/07, Pandolfini CASA D'ASTE s.r.l shall reserve the right to abstain from and not conclude the operation in the event of the objective impossibility of carrying out an adequate verification of the clientele.

15. These regulations shall be automatically accepted by anyone participating in the auction. The Court of Florence shall have jurisdiction over any disputes that may arise.

16. Lots marked with * have been entrusted by Consignors subject to V.A.T. and are therefore subject to V.A.T. as follows: 22% payable on the hammer price and 22% on the net buyer's premium.

17. Lots marked with (λ) shall be understood to be accompanied by a certificate of free circulation, while lots marked with ◊ by a certificate attesting to the shipment or importation.

18. Lots marked with ● are subject to resale rights.
Italian Legislative Decree no. 118 dated 13 February 2006 introduced royalties for the authors of works and manuscripts, and their heirs, as a fee on the price of each sale, subsequent to the first sale of the original work, the so-called "resale rights".
This fee shall be due in the event that the sale price is no less than €. 3,000 and shall be determined as follows:
a) 4% for the part of the sale price comprised between €. 3,000 and €. 50,000
b) 3% for the part of the sale price comprised between €. 50,000.01 and €. 200,000
c) 1% for the part of the sale price comprised between €. 200,000.01 and €. 350,000
d) 0.5% for the part of the sale price comprised between €. 350,000.01 and €. 500,000
e) 0.25% for the part of the sale price above €. 500,000
Pandolfini CASA D'ASTE s.r.l. shall be obliged to pay the "resale rights" on behalf of the sellers to the Italian Society of Authors and Publishers (SIAE).
In the event that the lot is subject to so-called "resale rights" pursuant to art. 144 of Italian Law no. 633/41, in addition to the payment of the bid awarded, the auction commission and any other expenses due, the successful bidder shall also undertake to pay the amount that the Seller is obliged to pay pursuant to art. 152 of Law no. 633/41, which Pandolfini CASA D'ASTE s.r.l. shall pay to the subject entrusted with collecting the same.

19. Lots marked with ■ are offered without reserve.

20. The privacy policy statement regarding the processing of personal information can be consulted on the Pandolfini CASA D'ASTE s.r.l. website at the following address www.pandolfini.it/it/content/privacy.asp.

AUCTIONS

Auctions are open to the public without any obligation to bid. The lots are usually sold in numerical order as listed in the catalogue. Approximately 90-100 lots are sold per hour, but this figure can vary depending on the nature of the objects.

Absentee bids and telephone bids

If it's not possible for the bidder to attend the auction in person, Pandolfini CASA D'ASTE S.r.l. will execute the bid on your behalf.
To have access to this free service you will need to send us a photocopy of some form of ID and the relevant form that you will find at the end of the catalogue or in our offices. The lots will be purchased at the best possible price depending on the other bids in the salesroom.
In the event of bids of equal amount, the first one to be placed will have the priority. Pandolfini CASA D'ASTE S.r.l. offers its clients the possibility to be contacted by telephone during the auction to participate in the sale. You will need to send a written request before 12 p.m. of the day of the sale. This service is guaranteed depending on the lines available at the time, and according to the order of arrival of the requests.

We therefore advise clients to place a bid that will allow us to execute it on their behalf only when it is not possible to contact them.

Bids

The starting price is usually lower than the estimate stated in the catalogue, and each raising will be approximately 10% of the previous bid.
The raising of the bid during the auction is, in any case at the sole discretion of the auctioneer.

Collection of lots

The lots paid for following the aforementioned procedures must be collected immediately, unless other agreements have been taken with the auction house.
Pandolfini CASA D'ASTE S.r.l. may, following the precise, written indications of the Purchaser, attend to the packing and shipping of the lots at the Purchaser's risk and expense.

For any other information please see General Conditions of Sale.

Payment

The payment of the lots is due, in EUR, the day following the sale, in any of the following ways:

- cash within the limits established by law at the time of payment
- non-transferable bank draft or personal cheque with prior consent from the administrative office, made payable to: Pandolfini CASA D'ASTE S.r.l.
- bank transfer to:
  MONTE DEI PASCHI DI SIENA
  Via dei Pecori 8 - FIRENZE
  IBAN IT 21T 01030 02800 000063650896
  headed to Pandolfini Casa d'Aste
  Swift BIC PASCITMMFIR

Pandolfini CASA D'ASTE S.r.l. acts on behalf of the Consignor on the basis of a mandate, and does not substitute third parties regarding payments. For lots sold by V.A.T. payers, an invoice will be issued to the purchaser by the seller. Our invoice, though you will find reported the hammer price and the V.A.T., is only made up of the amount highlighted.

BUYER'S PREMIUM AND V.A.T.

Buyer's premium

The purchaser will pay a buyer's premium that is added to the hammer price of every lot and calculated as follows: 19,67% + V.A.T.

Value Added Tax

The purchaser will pay 22% V.A.T. on the net buyer's premium. The final price is therefore composed of the hammer price plus a total of 24%.

Lots with symbol

Lots with the symbol (*) have been entrusted by Consignors subject to V.A.T. and are therefore subject to V.A.T. as follows:
22% on the hammer price and
22% on the net buyer's premium.
In this case the percentage will be 46%.

Lot

A lot can include a group of bottles of the same wine (name, producer and vintage), a single bottle, or a set of different bottles, assembled following a logical order: wine from the same region (for example, Barolo and Barbaresco), based on the same winemaking techniques (for example, Syrah aged in barrique) or bottles of the same typology but of different vintages (for example, Sassicaia '82, '83 and '85).

Condition of the lots

A concise judgement on the condition of the bottles is reported in the description of every lot with the following abbreviations:

E	MB	B	D
Excellent	Very good	Good	Fair

This evaluation is based on the analysis of the exterior of the bottles – state and legibility of the label, fill level, condition of the seal, state of the glass – and can never substitute the tasting evaluation, which remains the only real test as far the actual organoleptic quality of the wine on sale is concerned.

Fill levels

By international agreement the value of a bottle is based on the fill level of the wine it contains. For example, if a Bordeaux bottle is filled to the shoulder, it can be in an excellent state of preservation if the wine is over 30-40 years of age, or, on the contrary, in a bad one if the wine is under 4-5 years old. For your convenience, please see the following chart (valid for Bordeaux bottles and similar):

1. **within neck:** standard level
2. **bottom neck:** normal level for wines of any age;
3. **top-shoulder:** normal level for all wines, less normal for very young wines (3-4 years of age);
4. **shoulder:** normal level for wines from 10 to 15 years of age;
5. **mid-shoulder:** normal level for wines of 20 years of age, but there could be some weakening of the cork;
6. **low-shoulder:** variable quality, with lower estimates. Not unusual in bottles of 25 years of age or over;
7. **bottom-shoulder:** very unpredictable, therefore usually wines with a low estimate.

BORDEAUX BOTTLES

Confezione

CS	CSL
original carton	wooden case

Fill levels for Burgundy bottles (or similar)

By international agreement the value of a bottle is based on the fill level of the wine it contains. For example, if a Bordeaux bottle is filled to the shoulder, it can be in an excellent state of preservation if the wine is over 30-40 years of age, or, on the contrary, in a bad one if the wine is under 4-5 years old. For your convenience, please see the following chart (valid for Bordeaux bottles and similar)::

1. **within neck:** standard level
2. **bottom neck:** normal level for wines of any age;
3. **top-shoulder:** normal level for all wines, less normal for very young wines (3-4 years of age);
4. **shoulder:** normal level for wines from 10 to 15 years of age;
5. **mid-shoulder:** normal level for wines of 20 years of age, but there could be some weakening of the cork;
6. **low-shoulder:** variable quality, with lower estimates. Not unusual in bottles of 25 years of age or over;
7. **bottom-shoulder:** very unpredictable, therefore usually wines with a low estimate.

BURGUNDY BOTTLES

SIZES

Half bottle:	0,375 Lt.	**Methusalah (or Imperial):**	6 Lt.
Normal (bt):	0,75 Lt.	**Salmanazar:**	9 Lt.
Magnum (Mg):	1,5 Lt.	**Balthazar:**	12 Lt.
Marie-Jeanne:	2 Lt.	**Nebuchadnezzar:**	15 Lt.
Tappit-Hen:	2 Lt. circa	**Melchior:**	18 Lt.
Jeroboam (DMg):	3 Lt.	**Sovereign:**	26 Lt. circa
Dame-Jeanne:	3,87 Lt.	**Double Nebuchadnezzar:**	30 Lt.
Rehoboam:	4,5 Lt.		

The curious names of the larger bottles are those belonging to Babylonian kings whose years of reign correspond to the size of the bottles.

SELLING THROUGH PANDOLFINI

Evaluations

You can ask for a free evaluation of your objects by fixing an appointment at the headquarters of Pandolfini CASA D'ASTE S.r.l. Alternatively, you may send us a photograph of the objects and any information which could be useful: our specialists will then express an indicative evaluation.

Mandate of sale

If you should decide to entrust your objects to us, the Pandolfini staff will assist you through the entire process. Upon delivery of the objects you will receive a document (mandate of sale) which includes a list of the objects, the reserves, our commission and possible costs for insurance, photographs and shipping. We will need some form of ID and your date and place of birth for the registration in the P.S. registers in the offices of Pandolfini. The mandate of sale is a mandate of representation: therefore Pandolfini CASA D'ASTE S.r.l. cannot substitute the seller in his relations with third parties. Sellers who have to issue invoices will receive, with our invoice, the list of the purchasers in order to proceed with the invoicing.

Reserve

The reserve is the minimum amount (commission included) at which an object can be sold. This sum is strictly confidential and the auctioneer will ensure it remains so it during the auction. If the reserve is not reached, the lot will remain unsold.

Commission

Pandolfini CASA D'ASTE S.r.l. will apply a 13% (plus V.A.T.) commission which will be deducted from the hammer price.

Payment

You will receive payment within 35 working days from the day of the sale, provided the payment on behalf of the purchaser is complete, with the issue of a detailed invoice reporting commissions and any other charges applicable.

INFORMATION AND CONDITION REPORT

Though every possible effort has been made to specify the fill levels of the oldest vintages, corks that are over twenty years of age start to lose elasticity, the fill level of the wine may therefore vary from the moment it is catalogued to the moment it is sold.
Furthermore, it is commonly known that the oldest corks may break during or after the transport. We would therefore like to stress that one must always take into account the possible risk of cork failure.
The lots of wine bottles, once purchased, cannot be returned. To ensure the preservation of the wine, the bottles will not be exhibited, but will be stored in our cellars in Florence.
We invite potential purchasers to request a detailed report on the condition of each lot from our experts.
It is also possible to inspect the bottles by appointment.
All the objects are sold "as seen".
Given that the lots are stored in our cellars in Florence, we invite you to contact our offices for the payment and to arrange the date and methods for collecting the wine.

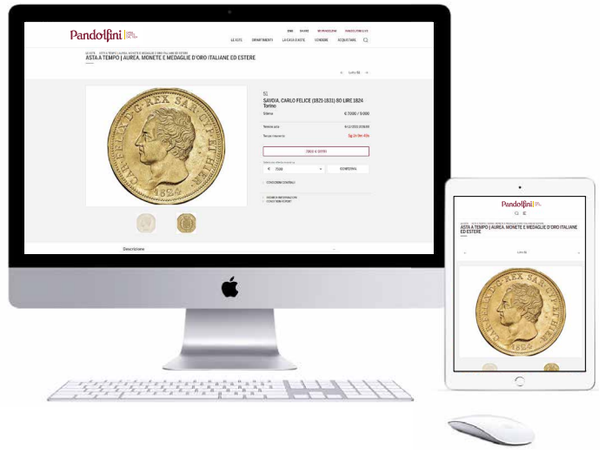

PANDOLFINI ONLINE

IL SISTEMA PIÙ SEMPLICE PER ACQUISTARE ALL'ASTA

Potete partecipare alle aste di orologi, distillati, dipinti, arredi, sculture, vini, gioielli, orologi, disegni, curate dai nostri esperti.

1 Partecipare è molto semplice: andate sul nostro sito, cliccate su **ASTE** e selezionate **ASTE ONLINE**.
Lì potrete scegliere la vendita di vostro interesse e consultare i cataloghi, come per le aste in presenza.

2 Per poter fare un'offerta è necessario **registrarsi nell'area My Pandolfini** e compilare il modulo online fornendo tutti i dati richiesti: documento d'identità valido, codice fiscale, carta di credito e referenze bancarie.
Una volta effettuato l'invio dovrete **attendere una e-mail di conferma per l'abilitazione**.

3 Una volta abilitati potrete fare un'offerta sfogliando il catalogo e cliccando su **INVIA OFFERTA**, comparirà un pannello come illustrato qui sulla destra con le seguenti indicazioni:
- Data e ora del termine dell'asta
- Countdown del tempo restante
- Pulsante offerta con inserimento prestabilito
- Inserimento offerta massima.

4 Sarà sempre possibile verificare la situazione delle offerte consultando la vostra area riservata in **My Pandolfini**.

5 Il sistema informerà sempre sulle variazioni di offerta attraverso una e-mail, sarà quindi possibile rilanciare sino alla conclusione dell'asta.

15/01/2025 09:08:00
TERMINE ASTA

10G 16H 17M 5S
TERMINE RIMANENTE

OFFERTA LIBERA

1000 €
OFFRI

oppure

1000 EUR
LA TUA OFFERTA MASSIMA

INVIA OFFERTA MASSIMA

CONDIZIONI GENERALI

Per informazioni **info@pandolfini.it**

ASSOCIAZIONE NAZIONALE CASE D'ASTE

AMBROSIANA CASA D'ASTE DI A. POLESCHI
Via Sant'Agnese 18 – 20123 Milano
tel. 02 89459708 – fax 02 40703717
www.ambrosianacasadaste.com
info@ambrosianacasadaste.com

ANSUINI 1860 ASTE
Via Teodoro Monticelli 27 – 00197 Roma
tel. 06 87084648 – fax 06 45683961
www.ansuiniaste.com
info@ansuiniaste.com

BERTOLAMI FINE ART
Piazza Lovatelli 1 – 00186 Roma
tel. 06 32609795 – 06 3218464
fax 06 3230610
www.bertolamifineart.com
info@bertolamifineart.com

BLINDARTE CASA D'ASTE
Via Caio Duilio 10 – 80125 Napoli
tel. 081 2395261 – fax 081 5935042
www.blindarte.com
info@blindarte.com

CAMBI CASA D'ASTE
Castello Mackenzie
Mura di S. Bartolomeo 16
16122 Genova
tel. 010 8395029- fax 010 879482
www.cambiaste.com
info@cambiaste.com

COLASANTI CASA D'ASTE
Via Aurelia, 1249 – 00166 Roma
tel. 06 6618 3260 – fax 06 66183656
www.colasantiaste.com
info@colasantiaste.com

CAPITOLIUM ART
Via Carlo Cattaneo 55 – 25121 Brescia
tel. 030 2072256 – fax 030 2054269
www.capitoliumart.it
info@capitoliumart.it

EURANTICO
S.P. Sant'Eutizio 18 – 01039 Vignanello VT
tel. 0761 755675 - fax 0761 755676
www.eurantico.com
info@eurantico.com

FABIANI ARTE
via Guglielmo Marconi 44 – 51016
Montecatini Terme (PT)
tel. 0572 910502
www.fabianiarte.com
info@fabianiarte.com

FARSETTIARTE
Viale della Repubblica (area Museo Pecci)
59100 Prato
tel. 0574 572400 - fax 0574 574132
www.farsettiarte.it
info@farsettiarte.it

FIDESARTE ITALIA
Via Padre Giuliani 7 (angolo via Einaudi)
30174 Mestre VE
tel. 041 950354 – fax 041 950539
www.fidesarte.com
info@fidesarte.com

FINARTE S.P.A.
Via Paolo Sarpi 6 - 20154 Milano
tel. 02 3363801 – fax 02 28093761
www.finarte.it
info@finarte.it

INTERNATIONAL ART SALE
Via G. Puccini 3 – 20121 Milano
tel. 02 40042385 – fax 02 36748551
www.internationalartsale.it
info@internationalartsale.it

LIBRERIA ANTIQUARIA GONNELLI - CASA D'ASTE
Via Fra Giovanni Angelico, 49 - 50121 Firenze
tel. 055 268279 - fax 055 2396812
www.gonnelli.it
info@gonnelli.it

MAISON BIBELOT CASA D'ASTE
Corso Italia 6 – 50123 Firenze
tel. 055 295089 - fax 055 295139
www.maisonbibelot.com
segreteria@maisonbibelot.com

STUDIO D'ARTE MARTINI
Borgo Pietro Wuhrer 125 – 25123 Brescia
tel. 030 2425709 - fax 030 2475196
www.martiniarte.it
info@martiniarte.it

PANDOLFINI CASA D'ASTE
Borgo degli Albizi 26 – 50122 Firenze
tel. 055 2340888-9 - fax 055 244343
www.pandolfini.com
info@pandolfini.it

SANT'AGOSTINO
Corso Tassoni 56 – 10144 Torino
tel. 011 4377770 - fax 011 4377577
www.santagostinoaste.it
info@santagostinoaste.it

A.N.C.A. Associazione Nazionale delle Case d'Aste

REGOLAMENTO

Articolo 1
I soci si impegnano a garantire serietà, competenza e trasparenza sia a chi affida loro le opere d'arte, sia a chi le acquista.

Articolo 2
Al momento dell'accettazione di opere d'arte da inserire in asta i soci si impegnano a compiere tutte le ricerche e gli studi necessari, per una corretta comprensione e valutazione di queste opere.

Articolo 3
I soci si impegnano a comunicare ai mandanti con la massima chiarezza le condizioni di vendita, in particolare l'importo complessivo delle commissioni e tutte le spese a cui potrebbero andare incontro.

Articolo 4
I soci si impegnano a curare con la massima precisione i cataloghi di vendita, corredando i lotti proposti con schede complete e, per i lotti più importanti, con riproduzioni fedeli.
I soci si impegnano a pubblicare le proprie condizioni di vendita su tutti i cataloghi.

Articolo 5
I soci si impegnano a comunicare ai possibili acquirenti tutte le informazioni necessarie per meglio giudicare e valutare il loro eventuale acquisto e si impegnano a fornire loro tutta l'assistenza possibile dopo l'acquisto.
I soci rilasciano, a richiesta dell'acquirente, un certificato su fotografia dei lotti acquistati.
I soci si impegnano affinché i dati contenuti nella fattura corrispondano esattamente a quanto indicato nel catalogo di vendita, salvo correggere gli eventuali refusi o errori del catalogo stesso.
I soci si impegnano a rendere pubblici i listini delle aggiudicazioni.

Articolo 6
I soci si impegnano alla collaborazione con le istituzioni pubbliche per la conservazione del patrimonio culturale italiano e per la tutela da furti e falsificazioni.

Articolo 7
I soci si impegnano ad una concorrenza leale, nel pieno rispetto delle leggi e dell'etica professionale.
Ciascun socio, pur operando nel proprio interesse personale e secondo i propri metodi di lavoro si impegna a salvaguardare gli interessi generali della categoria e a difenderne l'onore e la rispettabilità.

Articolo 8
La violazione di quanto stabilito dal presente regolamento comporterà per i soci l'applicazione delle sanzioni di cui all'art. 20 dello Statuto ANCA

AXA ART ASSICURAZIONI
L'arte di assicurare l'arte
AGENZIA CATANI GAGLIANI

Pandolfini | CASA D'ASTE DAL 1924

MATERIA.
VINI PREGIATI
E DA COLLEZIONE

10 - 11 APRILE 2025

☐ **OFFERTA SCRITTA**
ABSENTEE BID

☐ **COMMISSIONE TELEFONICA**
TELEPHONE BID

Cognome | *Surname* .....

Nome | *Name* .....

Ragione Sociale | *Company Name* .....

EMAIL ..... **Fax** .....

Indirizzo | *Address* .....

Città | *City* ..... **C.A.P.** | *Zip Code* .....

Telefono Ab. | *Phone* ..... **Cell.** | *Mobile* .....

Cod. Fisc o Partita IVA | *VAT* .....

Il modulo dovrà essere accompagnato dalla copia di un documento di identità.
The form must be accompanied by a copy of an identity card.

NUMERO DI TELEFONO PER ESSERE CHIAMATI DURANTE L'ASTA: .....
TELEPHONE NUMBER DURING THE SALE:

OFFERTE ONLINE SU PANDOLFINI.COM

Il nostro ufficio confermerà tutte le offerte ricevute; nel caso non vi giungesse conferma entro il giorno successivo, vi preghiamo di contattarci al +39 055 2340888.

Le offerte dovranno pervenire presso Pandolfini Casa d'Aste almeno 12 ore prima dell'inizio dell'asta.

Vi preghiamo di considerare che Pandolfini potrà contattare i nuovi clienti per ottenere referenze bancarie e qualsiasi altra notizia che riterrà necessaria ai fini della partecipazione all'asta.

Presa visione degli oggetti posti in asta, non potendo essere presente alla vendita, incarico con la presente la direzione di Pandolfini Casa d'Aste di acquistare per mio conto e nome i lotti qui descritti fino alla concorrenza della somma a lato precisata oltre i diritti, le spese di vendita e altri eventuali costi.

Dichiaro di aver letto e di accettare i termini e le condizioni di vendita riportate in catalogo.

Our office will confirm all the offers received; in case you shouldn't receive confirmation of reception within the following day, please contact +39 055 2340888.

Bids should be submitted at least 12 hours before the auction.

Please note that Pandolfini may contact new clients to request a bank reference and further information to participate at the auction.

Having seen the objects included in the auction and being unable to be present during the sale, with this form I entrust Pandolfini Casa d'Aste to buy the following lots on my behalf up to the sum specified next to them, in addition to the buyer's premium plus any additional taxes on the hammer price.

I declare that I have read and agree to the sale conditions written in the catalogue.

Lotto | *Lot*	Descrizione | *Description*	Offerta scritta | *Bid*
		€
		€
		€
		€
		€
		€
		€
		€
		€
		€
		€
		€
		€
		€

Vi preghiamo di inviare il modulo via fax o email | ***please fax or email to*** **+ 39 055 244 343 | info@pandolfini.it**

Data | *Dated* ..... **Firma**| *Signed* .....

PANDOLFINI CASA D'ASTE Palazzo Ramirez Montalvo | Borgo degli Albizi, 26 | 50122 Firenze | Tel. +39 055 2340888-9 | Fax +39 055 244343 | info@pandolfini.it

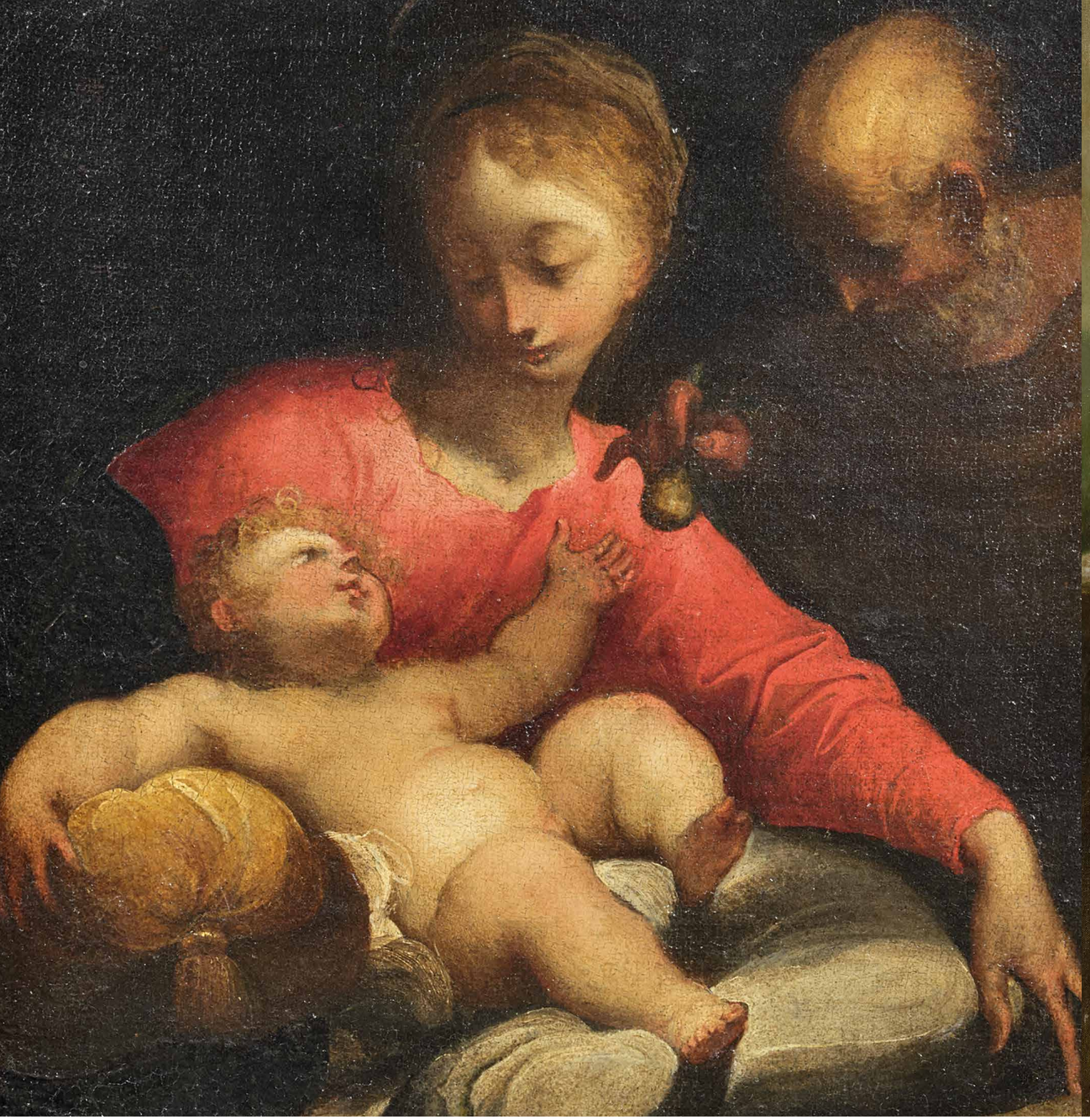

DIPINTI ANTICHI

ASTA FIRENZE
14 MAGGIO 2025

Pandolfini CASA D'ASTE DAL 1924

ASTA LIVE | PANDOLFINI.COM

Esposizione
10 - 13 Maggio 2025
Palazzo Ramirez Montalvo
Borgo Albizi, 26
FIRENZE

Contatti
Nicolò Pitto
nicolo.pitto@pandolfini.it

Valerio Castello (Genova, 1624-1659), MADONNA DELLA PERA, olio su tela, cm 30x24

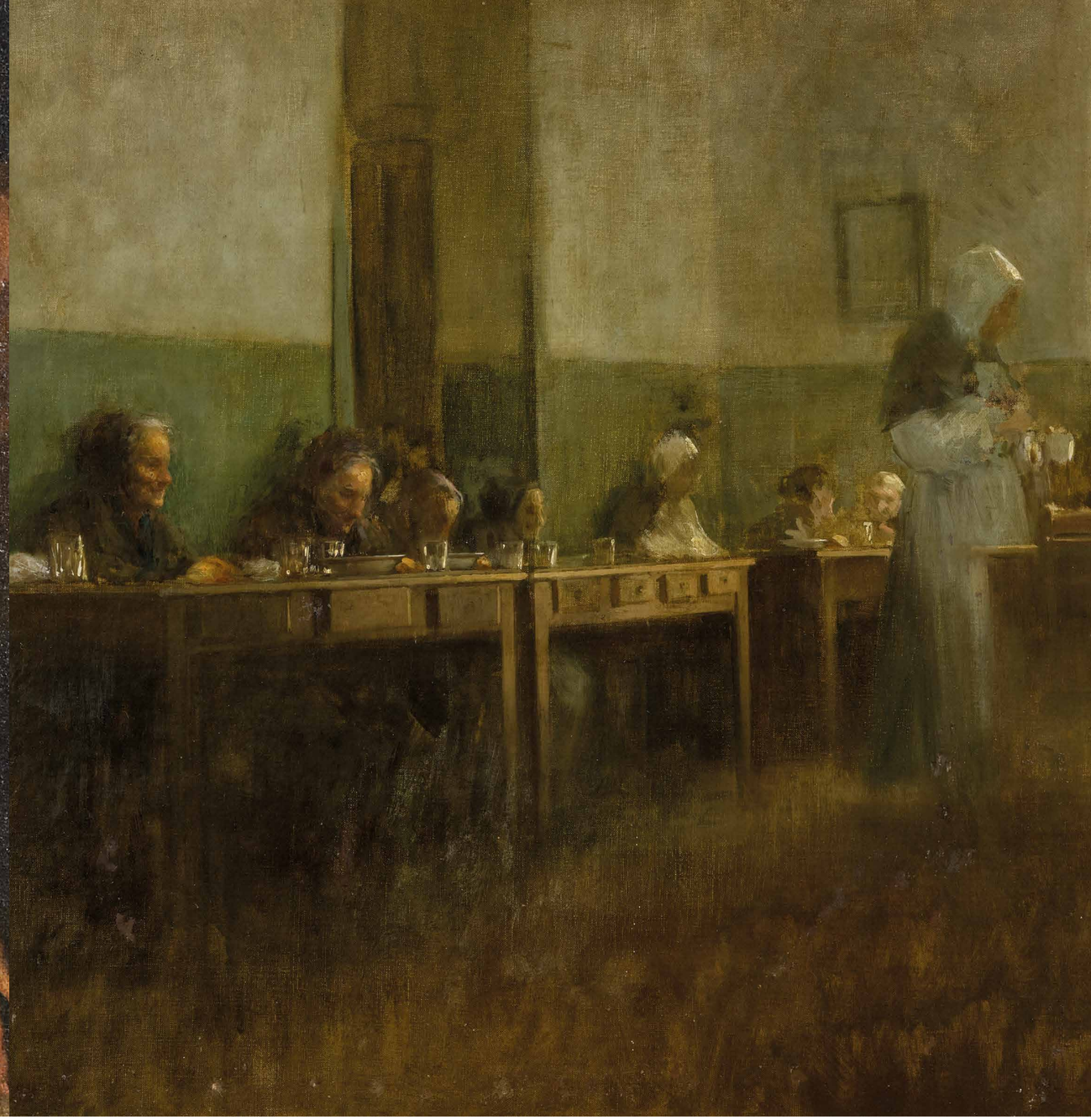

DIPINTI
DEL SECOLO XIX

ASTA FIRENZE
14 MAGGIO 2025

Pandolfini CASA D'ASTE DAL 1924

ASTA LIVE | PANDOLFINI.COM

Esposizione
10 - 13 Maggio 2025
Palazzo Ramirez Montalvo
Borgo Albizi, 26
FIRENZE

Contatti
Lucia Montigiani
lucia.montigiani@pandolfini.it

Gioacchino Toma (Galatina, 24 gennaio 1836 – Napoli, 12 gennaio 1891), IL REFETTORIO, olio su tela, cm 52x60

KRUG
CLOS DU MESNIL 2000
Nº 0468
CHAMPAGNE
KRUG
CLOS DU MESNIL 2000
BRUT BLANC DE BLANCS
12,5%vol
1,5L
PRODUIT DE FRANCE - PRODUCT OF FRANCE
ELABORE PAR CHAMPAGNE KRUG A REIMS - FRANCE - NM-549-001
5126285
CHAMPAGNE
KRUG
A REIMS-FRANCE
Krug Clos d'Ambonnay 1996
BRUT BLANC DE NOIRS
750 ml
KRUG
CLOS D'AMBONNAY
1996

PANDOLFINI.COM